Arbeidsavklaringspenger i Trøndelag 4. kvartal 2023

andel og antall
av befolkningen

Befolkningen mellom 18 - 67 år

3,9% **12 017**

Kvinner

5,0% **7 391**

Menn

3,0% **4 626**

Ungdom under 30 år

3,5% **2 761**

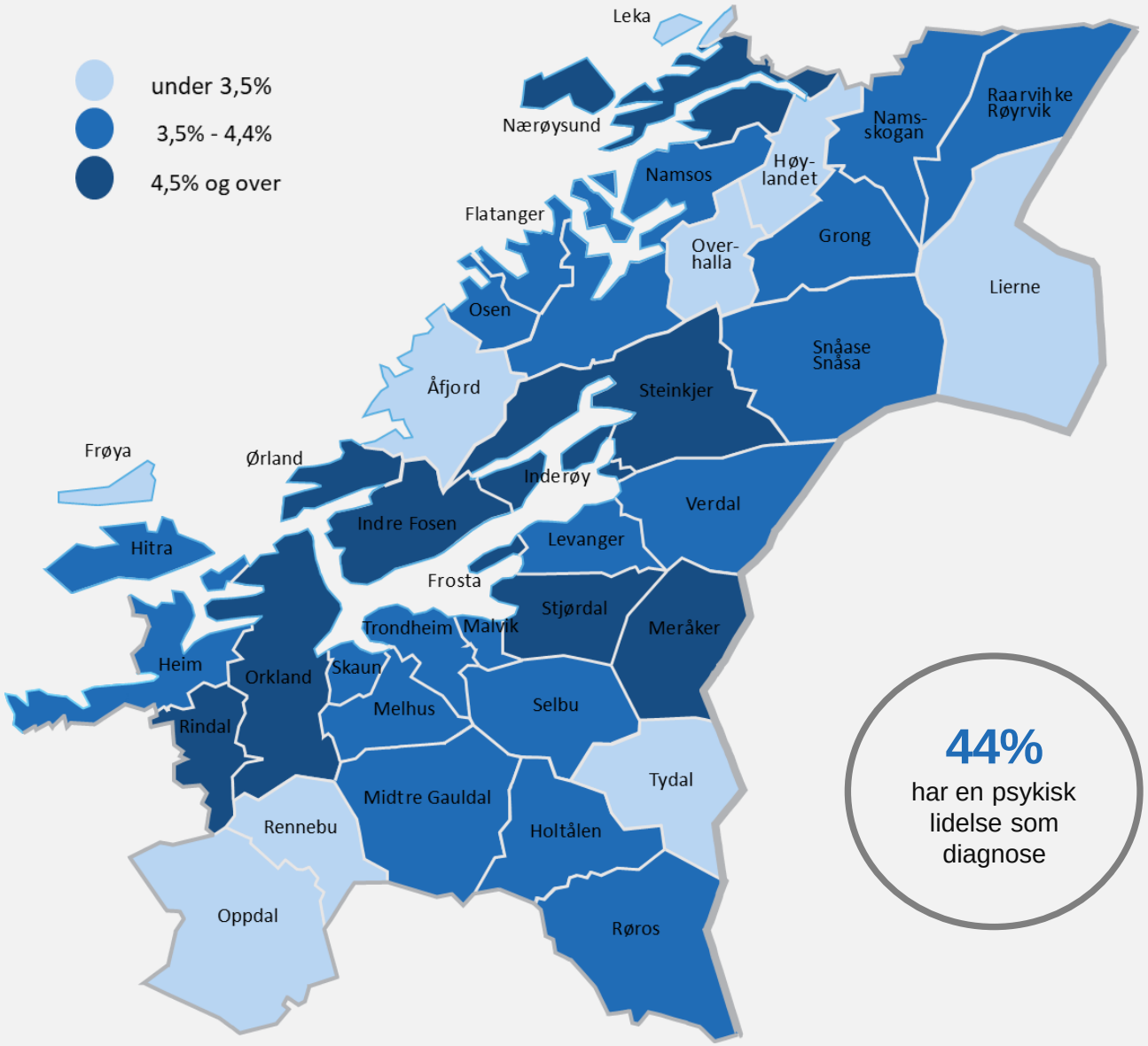

44%
har en psykisk lidelse som diagnose