



Hovedtall om arbeidsmarkedet. Innlandet. En måned

Om tabellene

Mars 2023

"Om statistikken - Arbeidssøkere", "Om statistikken - Ledige stillinger" og "Om statistikken - Sesongjustering" finner du på [nav.no](#) ved å følge lenkene under relatert informasjon på siden "Hovedtall om arbeidsmarkedet"

I henhold til Statistikklovens § 7-1 har NAV valgt å erstatte verdier i celler hvor tallene er mindre enn 4 med spesialtegn «*». Dette er for å sikre at verdiene ikke kan føres tilbake til identifiserbare enkeltpersoner.

Til 2021 var arbeidsstyrken i NAVs statistikk basert på SSBs arbeidskraftundersøkelse (AKU). Fra 2022 endres det til å bruke registerbaserte tall fra SSB kombinert med tall fra NAV.

I perioden 2017 - 2020 gjennomføres det en kommune- og regionreform hvor kommuner og fylker slås sammen og endres. I arbeidsmarkedsstatistikken vil tallene i hovedsak presenteres etter gjeldende kommune og fylkesinndeling.

Det er brudd i statistikk over antall arbeidsledige fra og med november 2018 pga ny registreringsmetode. Bruddet anses å være tilnærmet ferdig per januar 2019. Dermed er tall fra januar 2020 sammenlignbare med året før.



Hovedtall om arbeidsmarkedet. Fylkevalg. En måned

1. Arbeidssøkere fordelt på hovedgrupper og kjønn

Mars 2023

34 Innlandet

I alt

	Antall	Prosent av arbeidsstyrken	Endring fra i fjor Antall	Endring fra i fjor Prosent
Helt ledige	3 111	1,7	-33	-1
Delvis ledige	1 490	0,8	-475	-24
Arbeidssøkere på tiltak	592	0,3	-465	-44

Kvinner

	Antall	Prosent av arbeidsstyrken	Endring fra i fjor Antall	Endring fra i fjor Prosent
Helt ledige	1 156	1,3	-88	-7
Delvis ledige	774	0,9	-335	-30
Arbeidssøkere på tiltak	279	0,3	-231	-45

Menn

	Antall	Prosent av arbeidsstyrken	Endring fra i fjor Antall	Endring fra i fjor Prosent
Helt ledige	1 955	2,0	55	3
Delvis ledige	716	0,7	-140	-16
Arbeidssøkere på tiltak	313	0,3	-234	-43

Januar 2021 – mars 2023

Innlandet

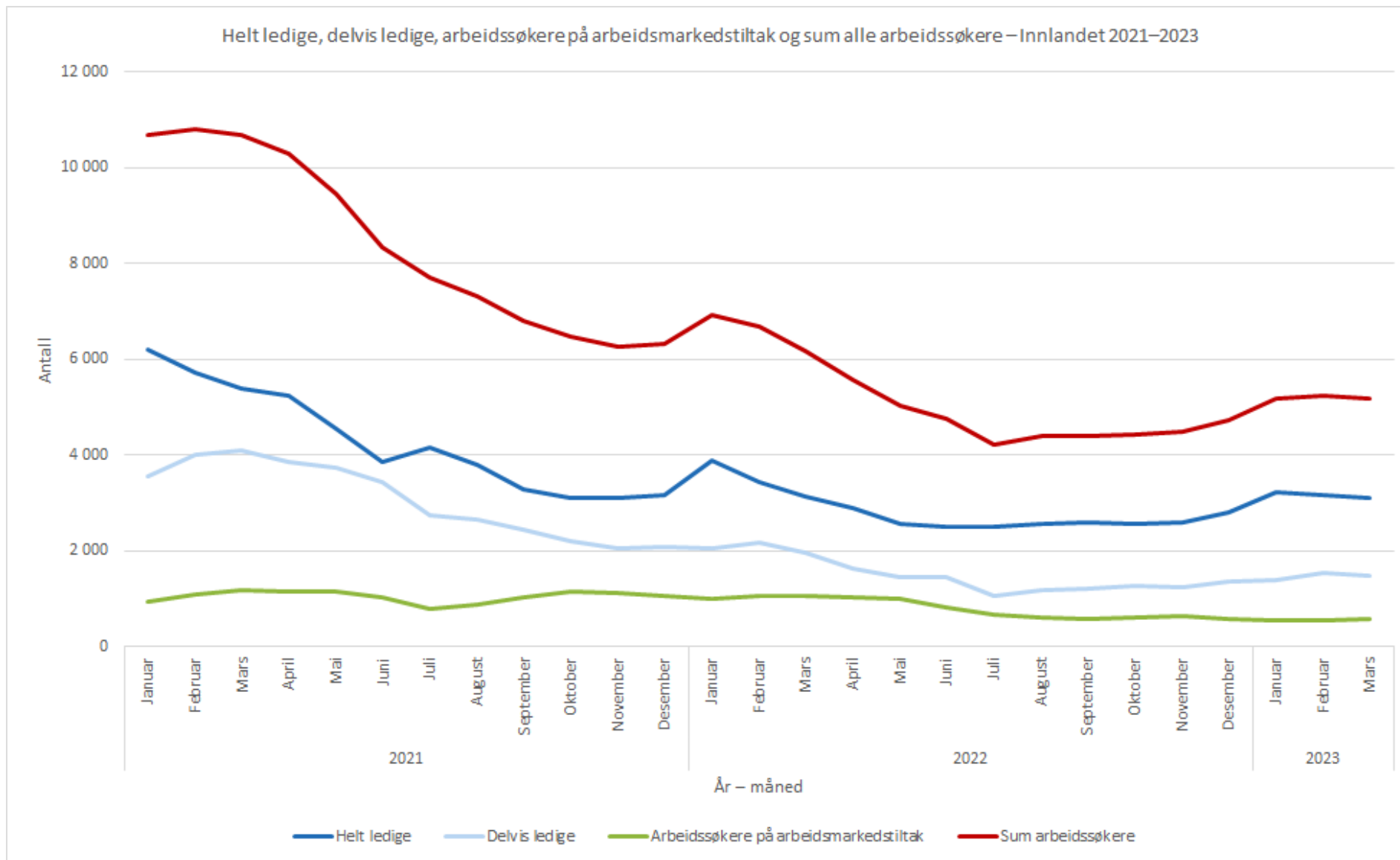

2. Helt ledige fordelt på alder og kjønn

Mars 2023

34 Innlandet

I alt

	Antall	Prosent av arbeidsstyrken	Endring fra i fjor Antall	Endring fra i fjor Prosent
I alt	3 111	1,7	-33	-1
19 år og under	116	1,3	-1	-1
20-24 år	443	2,9	1	0
25-29 år	408	2,4	-37	-8
30-39 år	827	2,3	13	2
40-49 år	581	1,6	3	1
50-59 år	461	1,1	26	6
60 år og over	275	0,9	-38	-12

Kvinner

	Antall	Prosent av arbeidsstyrken	Endring fra i fjor Antall	Endring fra i fjor Prosent
I alt	1 156	1,3	-88	-7
19 år og under	54	1,2	6	13
20-24 år	152	2,1	0	0
25-29 år	157	2	-37	-19
30-39 år	355	2,1	-16	-4
40-49 år	205	1,1	-21	-9
50-59 år	156	0,8	6	4
60 år og over	77	0,6	-26	-25

Menn

	Antall	Prosent av arbeidsstyrken	Endring fra i fjor Antall	Endring fra i fjor Prosent
I alt	1 955	2,0	55	3
19 år og under	62	1,4	-7	-10
20-24 år	291	3,6	1	0
25-29 år	251	2,8	0	0
30-39 år	472	2,5	29	7
40-49 år	376	2	24	7
50-59 år	305	1,3	20	7
60 år og over	198	1,2	-12	-6

3. Helt ledige fordelt på kommune

Mars 2023

34 Innlandet

	Antall	Prosent av arbeidsstyrken	Endring fra i fjor Antall	Endring fra i fjor Prosent
I alt	3 111	1,7	-33	-1
3401 Kongsvinger	163	2,0	-10	-6
3403 Hamar	273	1,7	-38	-12
3405 Lillehammer	181	1,2	11	6
3407 Gjøvik	288	1,9	15	5
3411 Ringsaker	278	1,5	-3	-1
3412 Løten	97	2,5	15	18
3413 Stange	203	1,9	16	9
3414 Nord-Odal	52	2,2	-8	-13
3415 Sør-Odal	58	1,4	-13	-18
3416 Eidskog	71	2,6	8	13
3417 Grue	54	2,6	-14	-21
3418 Åsnes	65	2,0	22	51
3419 Våler (Innlandet)	32	1,9	-17	-35
3420 Elverum	186	1,7	-16	-8
3421 Trysil	51	1,6	-28	-35
3422 Åmot	35	1,7	-18	-34
3423 Stor-Elvdal	19	1,9	6	46
3424 Rendalen	9	1,1	-1	-10
3425 Engerdal	5	0,8	-2	-29
3426 Tolga	9	1,1	0	0
3427 Tynset	33	1,1	8	32
3428 Alvdal	9	0,7	-1	-10
3429 Folldal	*	0,3	*	*
3430 Os	8	0,8	-4	-33
3431 Dovre	11	0,9	-5	-31
3432 Lesja	4	0,4	-4	-50
3433 Skjåk	7	0,6	-1	-13
3434 Lom	14	1,2	-7	-33
3435 Vågå	20	1,1	-17	-46
3436 Nord-Fron	48	1,7	2	4
3437 Sel	55	2,0	4	8
3438 Sør-Fron	20	1,3	7	54
3439 Ringebu	21	1,0	-8	-28
3440 Øyer	44	1,7	11	33
3441 Gausdal	45	1,4	9	25



Hovedtall om arbeidsmarkedet. Fylkevalg. En måned

3. Helt ledige fordelt på kommune

34 Innlandet

	Antall	Prosent av arbeidsstyrken	Endring fra i fjor Antall	Endring fra i fjor Prosent
I alt	3 111	1,7	-33	-1
3442 Østre Toten	127	1,7	7	6
3443 Vestre Toten	141	2,1	14	11
3446 Gran	119	1,7	6	5
3447 Søndre Land	44	1,7	-18	-29
3448 Nordre Land	98	3,1	39	66
3449 Sør-Aurdal	11	0,8	0	0
3450 Etnedal	6	1,0	-2	-25
3451 Nord-Aurdal	53	1,6	-3	-5
3452 Vestre Slidre	9	0,8	1	13
3453 Øystre Slidre	18	1,0	4	29
3454 Vang	15	1,7	6	67



Hovedtall om arbeidsmarkedet. Fylkevalg. En måned

4a. Helt ledige fordelt på yrke

Mars 2023

34 Innlandet

	Antall	Endring fra i fjor Antall	Endring fra i fjor Prosent
I alt	3 111	-33	-1
Ledere	67	-34	-34
Ingeniør- og ikt-fag	108	0	0
Undervisning	44	-1	-2
Akademiske yrker	31	-18	-37
Helse, pleie og omsorg	194	-38	-16
Barne- og ungdomsarbeid	84	-35	-29
Meglere og konsulenter	40	-11	-22
Kontorarbeid	179	-31	-15
Butikk- og salgsarbeid	335	-10	-3
Jordbruk, skogbruk og fiske	76	-10	-12
Bygg og anlegg	519	118	29
Industriarbeid	378	56	17
Reiseliv og transport	300	-45	-13
Serviceyrker og annet arbeid	331	-19	-5
Ingen yrkesbakgrunn eller uoppgitt	425	45	12

4b. Helt ledige fordelt på yrke og kjønn

Mars 2023

34 Innlandet

Kvinner

	Antall	Endring fra i fjor Antall	Endring fra i fjor Prosent
I alt kvinner	1 156	-88	-7
Ledere	30	3	11
Ingeniør- og ikt-fag	20	-3	-13
Undervisning	27	3	13
Akademiske yrker	19	-3	-14
Helse, pleie og omsorg	139	-43	-24
Barne- og ungdomsarbeid	58	-30	-34
Meglere og konsulenter	14	-4	-22
Kontorarbeid	88	-9	-9
Butikk- og salgsarbeid	175	-6	-3
Jordbruk, skogbruk og fiske	17	-10	-37
Bygg og anlegg	14	-1	-7
Industriarbeid	68	-1	-1
Reiseliv og transport	108	-2	-2
Serviceyrker og annet arbeid	146	-24	-14
Ingen yrkesbakgrunn eller uoppgitt	233	42	22

34 Innlandet

Menn

	Antall	Endring fra i fjor Antall	Endring fra i fjor Prosent
I alt menn	1 955	55	3
Ledere	37	-37	-50
Ingeniør- og ikt-fag	88	3	4
Undervisning	17	-4	-19
Akademiske yrker	12	-15	-56
Helse, pleie og omsorg	55	5	10
Barne- og ungdomsarbeid	26	-5	-16
Meglere og konsulenter	26	-7	-21
Kontorarbeid	91	-22	-19
Butikk- og salgsarbeid	160	-4	-2
Jordbruk, skogbruk og fiske	59	0	0
Bygg og anlegg	505	119	31
Industriarbeid	310	57	23
Reiseliv og transport	192	-43	-18
Serviceyrker og annet arbeid	185	5	3
Ingen yrkesbakgrunn eller uoppgitt	192	3	2

Mars 2023

34 Innlandet

I alt

	Antall	Endring fra i fjor Antall	Endring fra i fjor Prosent
I alt	3 111	-33	-1
Under 4 uker	552	129	30
4-12 uker	823	246	43
13-25 uker	668	103	18
26-51 uker	441	2	0
52-77 uker	218	-113	-34
78-103 uker	114	-125	-52
104 uker og mer	295	-275	-48

Kvinner

	Antall	Endring fra i fjor Antall	Endring fra i fjor Prosent
I alt kvinner	1 156	-88	-7
Under 4 uker	233	62	36
4-12 uker	248	22	10
13-25 uker	212	28	15
26-51 uker	188	-3	-2
52-77 uker	91	-43	-32
78-103 uker	56	-50	-47
104 uker og mer	128	-104	-45

Menn

	Antall	Endring fra i fjor Antall	Endring fra i fjor Prosent
I alt menn	1 955	55	3
Under 4 uker	319	67	27
4-12 uker	575	224	64
13-25 uker	456	75	20
26-51 uker	253	5	2
52-77 uker	127	-70	-36
78-103 uker	58	-75	-56
104 uker og mer	167	-171	-51

6. Helt ledige², tidsserie måned

Januar 2012 - mars 2023 34 Innlandet

	Januar	Februar	Mars	April	Mai	Juni	Juli	August	September	Oktober	November	Desember
2023	3 219	3 156	3 111									
2022	3 881	3 428	3 144	2 908	2 565	2 491	2 505	2 576	2 580	2 557	2 608	2 795
2021	6 209	5 730	5 403	5 251	4 552	3 850	4 144	3 806	3 301	3 120	3 102	3 173
2020	4 033	3 818	18 321	16 070	10 100	7 062	7 225	6 247	5 228	5 076	5 564	5 408
2019	4 175	3 997	3 878	3 776	3 474	3 394	3 699	3 597	3 467	3 396	3 513	3 587
2018	3 530	3 374	3 331	3 297	2 942	2 896	3 399	3 309	3 208	3 247	3 515	3 662
2017	3 950	4 008	3 733	3 655	3 225	3 222	3 335	3 282	3 057	2 993	3 064	3 118
2016	4 618	4 413	4 364	4 180	3 719	3 757	4 051	3 906	3 487	3 461	3 509	3 484
2015	4 940	4 788	4 685	4 521	4 056	4 055	4 470	4 300	3 837	3 900	3 827	3 938
2014	5 462	5 361	5 141	4 932	4 622	4 628	5 068	4 847	4 381	4 234	4 170	4 323
2013	5 141	4 887	4 917	4 838	4 574	4 569	5 001	4 846	4 529	4 479	4 555	4 646
2012	5 026	4 914	4 636	4 711	4 286	4 309	4 735	4 582	4 155	4 095	4 003	4 296

² Det er brudd i statistikk over antall arbeidsledige fra og med november 2018 pga ny registreringsmetode.

[Les kapittel 5 i «Om statistikken – arbeidssøkere» på nav.no](#)

Hovedtall om arbeidsmarkedet. Tidsserie måned

7. Helt ledige² i prosent av arbeidsstyrken, tidsserie måned

Januar 2012 - mars 2023 34 Innlandet

	Januar	Februar	Mars	April	Mai	Juni	Juli	August	September	Oktober	November	Desember
2023	1,7	1,7	1,7									
2022	2,1	1,8	1,7	1,6	1,4	1,3	1,3	1,4	1,4	1,4	1,4	1,5
2021	3,4	3,2	3,0	2,9	2,5	2,1	2,3	2,1	1,8	1,7	1,7	1,8
2020	2,1	2,0	9,7	8,5	5,4	3,8	3,8	3,3	2,8	2,7	3,0	2,9
2019	2,2	2,1	2,1	2,0	1,8	1,8	2,0	1,9	1,8	1,8	1,9	1,9
2018	1,9	1,8	1,8	1,8	1,6	1,5	1,8	1,8	1,7	1,7	1,9	2,0
2017	2,1	2,1	2,0	1,9	1,7	1,7	1,8	1,7	1,6	1,6	1,6	1,7
2016	2,5	2,3	2,3	2,2	2,0	2,0	2,2	2,1	1,9	1,8	1,9	1,9
2015	2,7	2,6	2,5	2,4	2,2	2,2	2,4	2,3	2,1	2,1	2,1	2,1
2014	3,0	2,9	2,8	2,7	2,5	2,5	2,7	2,6	2,4	2,3	2,3	2,3
2013	2,8	2,6	2,7	2,6	2,5	2,5	2,7	2,6	2,4	2,4	2,5	2,5
2012	2,7	2,7	2,5	2,6	2,3	2,3	2,6	2,5	2,3	2,2	2,2	2,3

² Det er brudd i statistikk over antall arbeidsledige fra og med november 2018 pga ny registreringsmetode.

[Les kapittel 5 i «Om statistikken – arbeidssøkere» på nav.no](#)

8. Arbeidssøkere på tiltak fordelt på kommune

Mars 2023

34 Innlandet

	Antall	Prosent av arbeidsstyrken	Endring fra i fjor Antall	Endring fra i fjor Prosent
I alt	592	0,3	-465	-44
3401 Kongsvinger	21	0,3	-18	-46
3403 Hamar	93	0,6	1	1
3405 Lillehammer	45	0,3	-47	-51
3407 Gjøvik	28	0,2	-81	-74
3411 Ringsaker	38	0,2	-56	-60
3412 Løten	14	0,4	-5	-26
3413 Stange	75	0,7	-19	-20
3414 Nord-Odal	5	0,2	-4	-44
3415 Sør-Odal	10	0,2	-3	-23
3416 Eidskog	14	0,5	-11	-44
3417 Grue	7	0,3	1	17
3418 Åsnes	5	0,2	-1	-17
3419 Våler (Innlandet)	10	0,6	-8	-44
3420 Elverum	47	0,4	-16	-25
3421 Trysil	6	0,2	-1	-14
3422 Åmot	8	0,4	0	0
3423 Stor-Elvdal	*	0,2	*	*
3424 Rendalen	*	0,0	*	*
3425 Engerdal	*	0,0	*	*
3426 Tolga	*	0,2	*	*
3427 Tynset	*	0,1	*	*
3428 Alvdal	*	0,0	*	*
3429 Folldal	*	0,0	*	*
3430 Os	*	0,3	*	*
3431 Dovre	*	0,2	*	*
3432 Lesja	*	0,0	*	*
3433 Skjåk	*	0,3	*	*
3434 Lom	*			
3435 Vågå	10	0,6	-4	-29
3436 Nord-Fron	*	0,1	*	*
3437 Sel	5	0,2	-14	-74
3438 Sør-Fron	4	0,3	-3	-43
3439 Ringebu	4	0,2	-5	-56
3440 Øyer	9	0,3	-1	-10
3441 Gausdal	9	0,3	0	0



Hovedtall om arbeidsmarkedet. Fylkevalg. En måned

8. Arbeidssøkere på tiltak fordelt på kommune

Mars 2023

34 Innlandet

	Antall	Prosent av arbeidsstyrken	Endring fra i fjor Antall	Endring fra i fjor Prosent
I alt	592	0,3	-465	-44
3442 Østre Toten	23	0,3	-29	-56
3443 Vestre Toten	10	0,1	-33	-77
3446 Gran	36	0,5	-33	-48
3447 Søndre Land	7	0,3	-4	-36
3448 Nordre Land	6	0,2	-7	-54
3449 Sør-Aurdal	4	0,3	-3	-43
3450 Etnedal	*	0,3	*	*
3451 Nord-Aurdal	15	0,4	-6	-29
3452 Vestre Slidre	*	0,0	*	*
3453 Øystre Slidre	4	0,2	-4	-50
3454 Vang	*	0,1	*	*

9. Arbeidssøkere på tiltak fordelt på tiltaksgrupper og kjønn

Mars 2023

34 Innlandet

I alt

	Antall	Endring fra i fjor Antall	Endring fra i fjor Prosent
I alt	592	-465	-44
Avklaringstiltak	28	-17	-38
Oppfølging	281	-171	-38
Opplæring	155	-99	-39
Lønnstilskudd	46	-93	-67
Arbeidspraksis	81	-86	-51
Jobbskaping og egenetablering	*	*	*

Kvinner

	Antall	Endring fra i fjor Antall	Endring fra i fjor Prosent
I alt kvinner	279	-231	-45
Avklaringstiltak	16	-7	-30
Oppfølging	129	-92	-42
Opplæring	74	-66	-47
Lønnstilskudd	10	-28	-74
Arbeidspraksis	50	-38	-43

Menn

	Antall	Endring fra i fjor Antall	Endring fra i fjor Prosent
I alt menn	313	-234	-43
Avklaringstiltak	12	-10	-45
Oppfølging	152	-79	-34
Opplæring	81	-33	-29
Lønnstilskudd	36	-65	-64
Arbeidspraksis	31	-48	-61
Jobbskaping og egenetablering	*	*	*



Hovedtall om arbeidsmarkedet. Fylkevalg. En måned

10. Tilgang: Antall nye registrerte arbeidssøkere i perioden fordelt på registreringsbegrunnelse og kjønn

Mars 2023

34 Innlandet

I alt

	Antall
I alt	764
Er permittert eller kommer til å bli permittert	128
Er usikker på jobbsituasjonen min	121
Har akkurat fullført utdanning, militærtjeneste eller annet	23
Har aldri vært i jobb	70
Har deltidsjobb, men vil jobbe mer	62
Har ikke vært i jobb de siste 2 årene	34
Har jobb men vil bytte	10
Har jobb og ønsker å fortsette i den jobben jeg er i	21
Har mistet eller kommer til å miste jobben	200
Har sagt opp eller kommer til å si opp	79
Ukjent eller ikke oppgitt	16

Kvinner

	Antall
I alt kvinner	329
Er permittert eller kommer til å bli permittert	18
Er usikker på jobbsituasjonen min	72
Har akkurat fullført utdanning, militærtjeneste eller annet	9
Har aldri vært i jobb	39
Har deltidsjobb, men vil jobbe mer	42
Har ikke vært i jobb de siste 2 årene	21
Har jobb men vil bytte	5
Har jobb og ønsker å fortsette i den jobben jeg er i	14
Har mistet eller kommer til å miste jobben	73
Har sagt opp eller kommer til å si opp	31
Ukjent eller ikke oppgitt	5



Hovedtall om arbeidsmarkedet. Fylkevalg. En måned

10. Tilgang: Antall nye registrerte arbeidssøkere i perioden fordelt på registreringsbegrunnelse og kjønn

Mars 2023

Menn

	Antall
I alt menn	435
Er permittert eller kommer til å bli permittert	110
Er usikker på jobbsituasjonen min	49
Har akkurat fullført utdanning, militærtjeneste eller annet	14
Har aldri vært i jobb	31
Har deltidsjobb, men vil jobbe mer	20
Har ikke vært i jobb de siste 2 årene	13
Har jobb men vil bytte	5
Har jobb og ønsker å fortsette i den jobben jeg er i	7
Har mistet eller kommer til å miste jobben	127
Har sagt opp eller kommer til å si opp	48
Ukjent eller ikke oppgitt	11

Mars 2023 34 Innlandet

Antall ansettelsesforhold per person 1,03

	Tilgang arbeidssøkere
I alt	764
Har akkurat fullført utdanning, militærtjeneste eller annet	23
Har aldri vært i jobb	70
Har ikke vært i jobb de siste 2 årene	34
I alt har ikke hatt en jobb	127
Jordbruk, skogbruk og fiske	10
Bergverksdrift og utvinning	*
Industri	57
Elektrisitet-, vann og renovasjon	*
Bygge- og anleggsvirksomhet	92
Varehandel, reparasjon av motorvogner	75
Transport og lagring	11
Overnattings- og serveringsvirksomhet	33
Informasjon og kommunikasjon	7
Finansierings- og forsikringsvirksomhet	*
Omsetning og drift av fast eiendom	*
Faglig, vitenskapelig og teknisk tjenesteyting	17
Forretningsmessig tjenesteyting	44
Off. adm., forsvar, sosialforsikring	5
Undervisning	9
Helse- og sosialtjenester	46
Private tjenester ellers	14
Ukjent	209
I alt har hatt en jobb	637



Hovedtall om arbeidsmarkedet. Fylkevalg. En måned

11. Tilgang av registrerte ledige stillinger fordelt på registreringskilde

Mars 2023

34 Innlandet

	Antall	Endring fra i fjor per virkedag Prosent
I alt	2 501	-17
Meldt til NAV	216	-38
Offentlig utlyst	2 285	-15

Virkedager denne måned: 20

Virkedager denne måned i fjor: 25



Hovedtall om arbeidsmarkedet. Fylkevalg. En måned

12. Tilgang av registrerte ledige stillinger fordelt på kommune

Mars 2023

34 Innlandet

	Antall	Endring fra i fjor per virkedag Prosent
I alt	2 501	-17
3401 Kongsvinger	158	0
3403 Hamar	251	-34
3405 Lillehammer	218	-47
3407 Gjøvik	321	9
3411 Ringsaker	179	-46
3412 Løten	22	72
3413 Stange	91	-1
3414 Nord-Odal	51	325
3415 Sør-Odal	37	85
3416 Eidskog	9	-53
3417 Grue	3	-89
3418 Åsnes	20	-55
3419 Våler (Innlandet)	11	-81
3420 Elverum	157	22
3421 Trysil	34	-67
3422 Åmot	29	29
3423 Stor-Elvdal	16	122
3424 Rendalen	3	-89
3425 Engerdal	18	18
3426 Tolga	6	25
3427 Tynset	73	63
3428 Alvdal	14	94
3429 Folldal	10	4
3430 Os	2	-87
3431 Dovre	33	143
3432 Lesja	3	-83
3433 Skjåk	27	111
3434 Lom	23	51
3435 Vågå	28	75
3436 Nord-Fron	90	288
3437 Sel	71	89
3438 Sør-Fron	11	-51
3439 Ringebu	68	-44
3440 Øyer	45	56
3441 Gausdal	53	107



Hovedtall om arbeidsmarkedet. Fylkevalg. En måned

12. Tilgang av registrerte ledige stillinger fordelt på kommune

Mars 2023

34 Innlandet

	Antall	Endring fra i fjor per virkedag Prosent
I alt	2 501	-17
3442 Østre Toten	32	-22
3443 Vestre Toten	58	-18
3446 Gran	39	-16
3447 Søndre Land	10	4
3448 Nordre Land	36	45
3449 Sør-Aurdal	11	-77
3450 Etnedal	9	25
3451 Nord-Aurdal	50	-44
3452 Vestre Slidre	7	-20
3453 Øystre Slidre	15	-66
3454 Vang	49	-25



Hovedtall om arbeidsmarkedet. Fylkevalg. En måned

13. Tilgang av registrerte ledige stillinger fordelt på yrke

Mars 2023

34 Innlandet

	Antall	Endring fra i fjor per virkedag Prosent
I alt	2 501	-17
Ledere	51	-35
Ingeniør- og ikt-fag	86	-33
Undervisning	238	10
Akademiske yrker	71	-18
Helse, pleie og omsorg	692	-4
Barne- og ungdomsarbeid	86	92
Meglere og konsulenter	36	-48
Kontorarbeid	131	-35
Butikk- og salgsarbeid	260	-25
Jordbruk, skogbruk og fiske	19	-36
Bygg og anlegg	94	-27
Industriarbeid	282	30
Reiseliv og transport	194	-30
Serviceyrker og annet arbeid	243	-48
Ingen yrkesbakgrunn eller uoppgitt	18	25



Hovedtall om arbeidsmarkedet. Mars 2023

14. Varsel om permittering og masseoppsigelser. Type og gjelder for periode

Mars 2023

	Permittering uten lønn	Masseoppsigelse
I alt berørte personer	56	82
Gjelder for fra neste måned og utover	11	22
Varsel gjelder fra denne måneden og før	45	60

Hovedtall om arbeidsmarkedet. Innlandet. Tidsserie måned

15. Helt ledige, delvis ledige, sum helt ledige og arbeidssøkere på tiltak og sum arbeidssøkere, sesongjusterte tall – graf

Januar 2014 – mars 2023

Innlandet

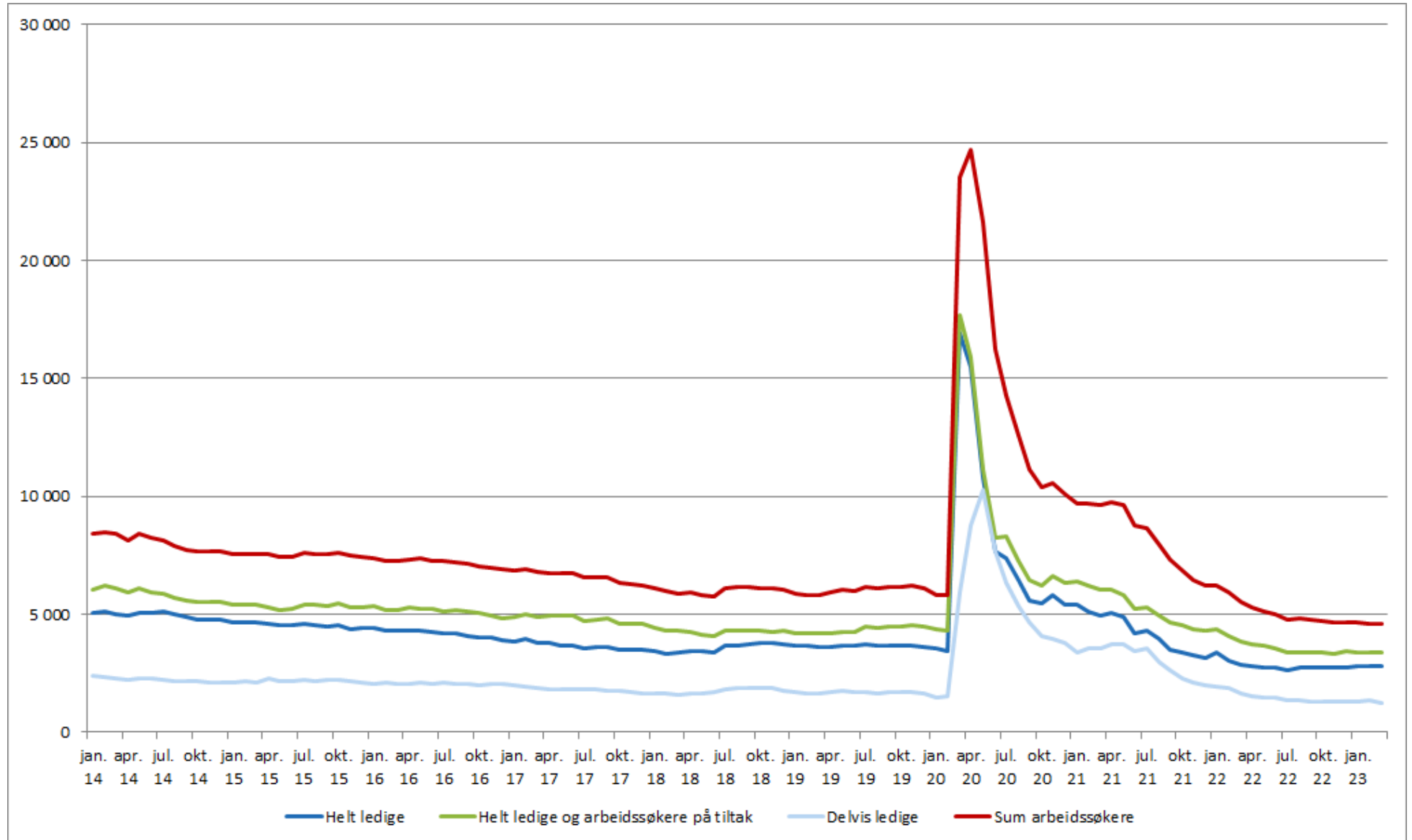



Hovedtall om arbeidsmarkedet. En måned

16. Helt ledige fordelt på kjønn og innvandrersstatus

Mars 2023

Innlandet

	Antall	Prosent av arbeidsstyrken	Endring fra i fjor Antall	Endring fra i fjor Prosent	Prosent av arbeidsstyrken i fjor
I alt	3 111	1,7	-33	-1	1,7
Ikke innvandrere	1 916	1,2	-157	-8	1,3
Innvandrere	1 195	5,2	124	12	4,8

Kvinner

	Antall	Prosent av arbeidsstyrken	Endring fra i fjor Antall	Endring fra i fjor Prosent	Prosent av arbeidsstyrken i fjor
I alt kvinner	1 156	1,3	-88	-7	1,4
Ikke innvandrere	635	0,8	-151	-19	1,0
Innvandrere	521	4,8	63	14	4,4

Menn

	Antall	Prosent av arbeidsstyrken	Endring fra i fjor Antall	Endring fra i fjor Prosent	Prosent av arbeidsstyrken i fjor
I alt menn	1 955	2,0	55	3	1,9
Ikke innvandrere	1 281	1,5	-6	0	1,5
Innvandrere	674	5,5	61	10	5,2

17. Helt ledige fordelt på utdanningsnivå

Mars 2023

Innlandet

	Antall	Prosent av arbeidsstyrken	Endring fra i fjor Antall	Endring fra i fjor Prosent	Prosent av arbeidsstyrken i fjor
I alt	3 111	1,7	-33	-1	1,7
Grunnskolenivå	1 225	3,2	-66	-5	3,3
Videregående skolenivå	942	1,2	-25	-3	1,2
Universitets- og høgskolenivå, kort inntil 4 år	348	0,7	-76	-18	0,9
Universitets- og høgskolenivå, lang over 4 år	107	0,7	-13	-11	0,9
Uoppgitt eller ingen fullført utdanning	489	*	147	43	*

Kvinner

	Antall	Prosent av arbeidsstyrken	Endring fra i fjor Antall	Endring fra i fjor Prosent	Prosent av arbeidsstyrken i fjor
I alt kvinner	1 156	1,3	-88	-7	1,4
Grunnskolenivå	418	2,7	-43	-9	2,9
Videregående skolenivå	296	0,9	-65	-18	1,1
Universitets- og høgskolenivå, kort inntil 4 år	176	0,6	-43	-20	0,7
Universitets- og høgskolenivå, lang over 4 år	59	0,8	2	4	0,8
Uoppgitt eller ingen fullført utdanning	207	*	61	42	*

Menn

	Antall	Prosent av arbeidsstyrken	Endring fra i fjor Antall	Endring fra i fjor Prosent	Prosent av arbeidsstyrken i fjor
I alt menn	1 955	2,0	55	3	1,9
Grunnskolenivå	807	3,5	-23	-3	3,5
Videregående skolenivå	646	1,3	40	7	1,2
Universitets- og høgskolenivå, kort inntil 4 år	172	1,0	-33	-16	1,2
Universitets- og høgskolenivå, lang over 4 år	48	0,7	-15	-24	1,0
Uoppgitt eller ingen fullført utdanning	282	*	86	44	*