

Legemeldt sykefravær i Nordland 1. kvartal 2026

Nordland: 6,7 %

Landet: 6,1 %

Høyest:

Vega 8,1 %
Bø 8,1 %

Lavest:

Sømna 4,5 %

- Under 5,0 prosent
- 5,0-6,0 prosent
- 6,0-7,0 prosent
- Over 7,0 prosent

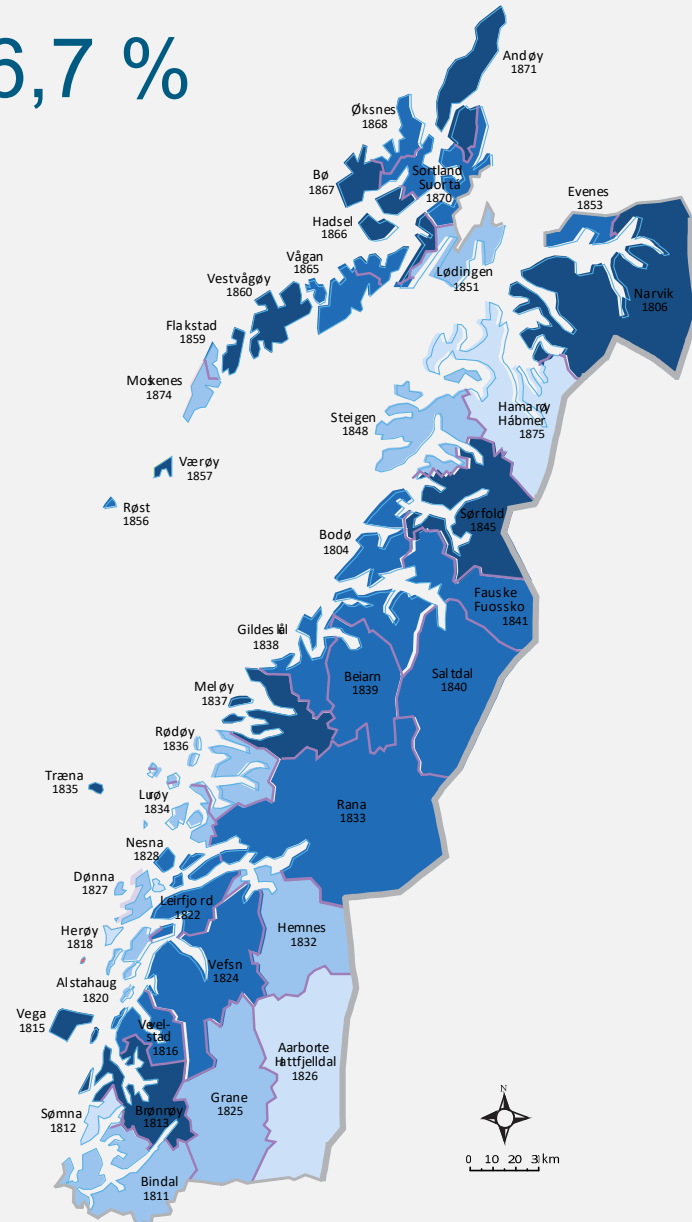

Diagnoser

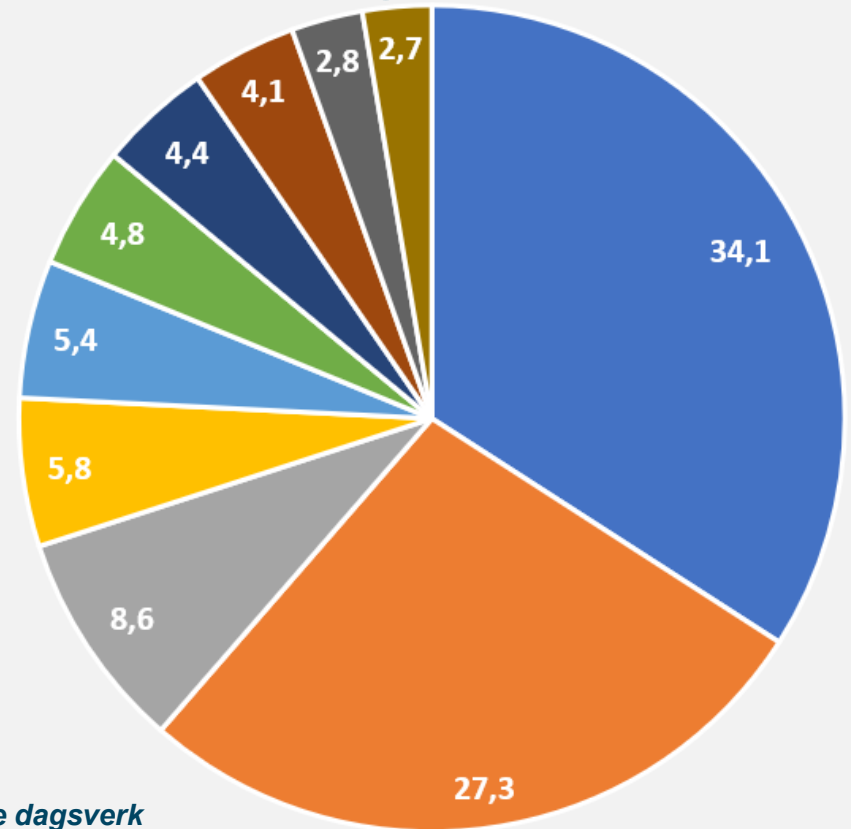

Andel av alle tapte dagsverk (1. kvartal 2025 i parentes)

Muskel- og skjelettlidelser	34,1 (2025: 34,8)	Psykiske lidelser	27,36 (2025: 25,2)
Allment	8,6 (2025: 8,1)	Andre lidelser	5,8 (2025: 5,7)
Sykdommer i nervesystemet	5,2 (2025: 5,4)	Sykdommer i luftveiene	4,8 (2025: 6,9)
Svangerskapssykdommer	4,4 (2025: 4,3)	Sykdommer i fordøyelsesorganene	4,1 (2025: 4)
Kreft	2,8 (2025: 2,9)	Hjerte- og karsykdommer	2,7 (2025: 3)

Nordland

Legemeldt sykefravær etter bostedskommune

1. kvartal 2026

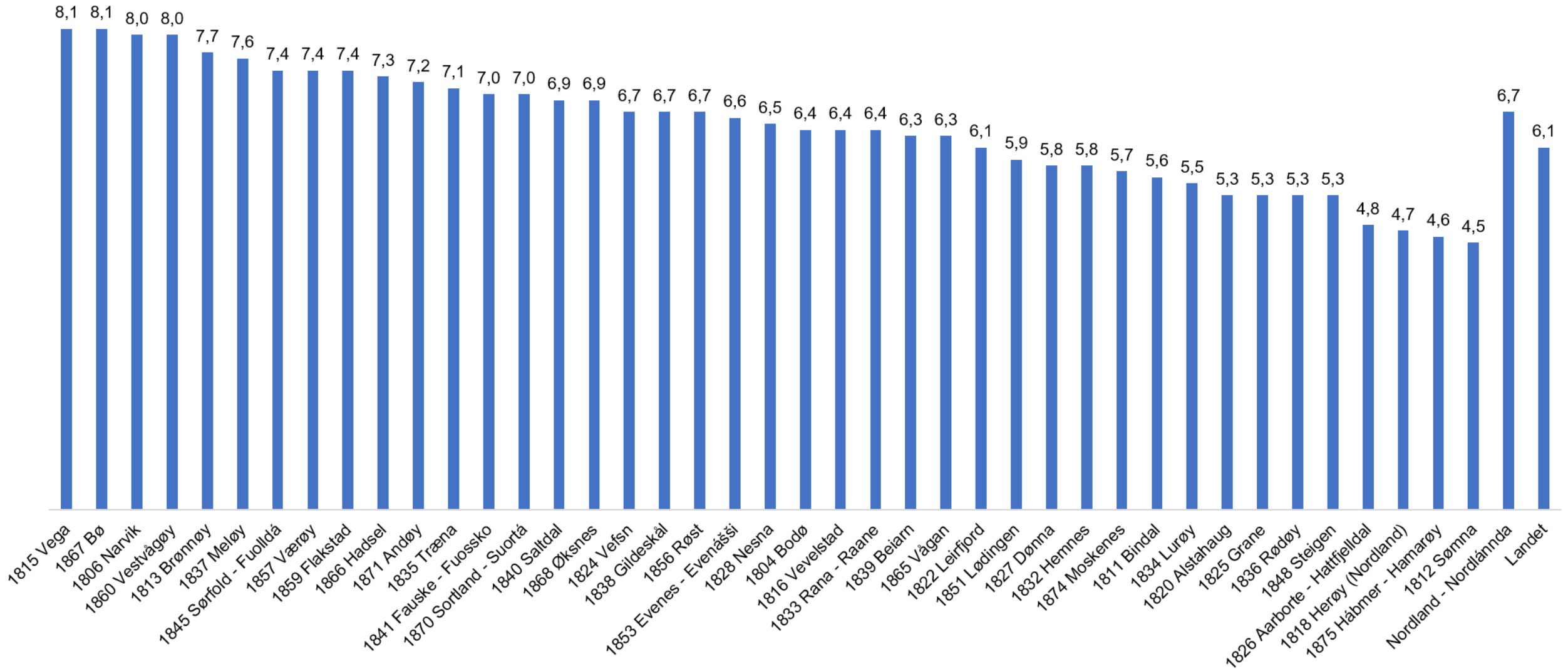

Nordland

Legemeldt sykefravær etter kjønn og alder

1. kvartal 2026

■ I alt ■ Kvinner ■ Menn

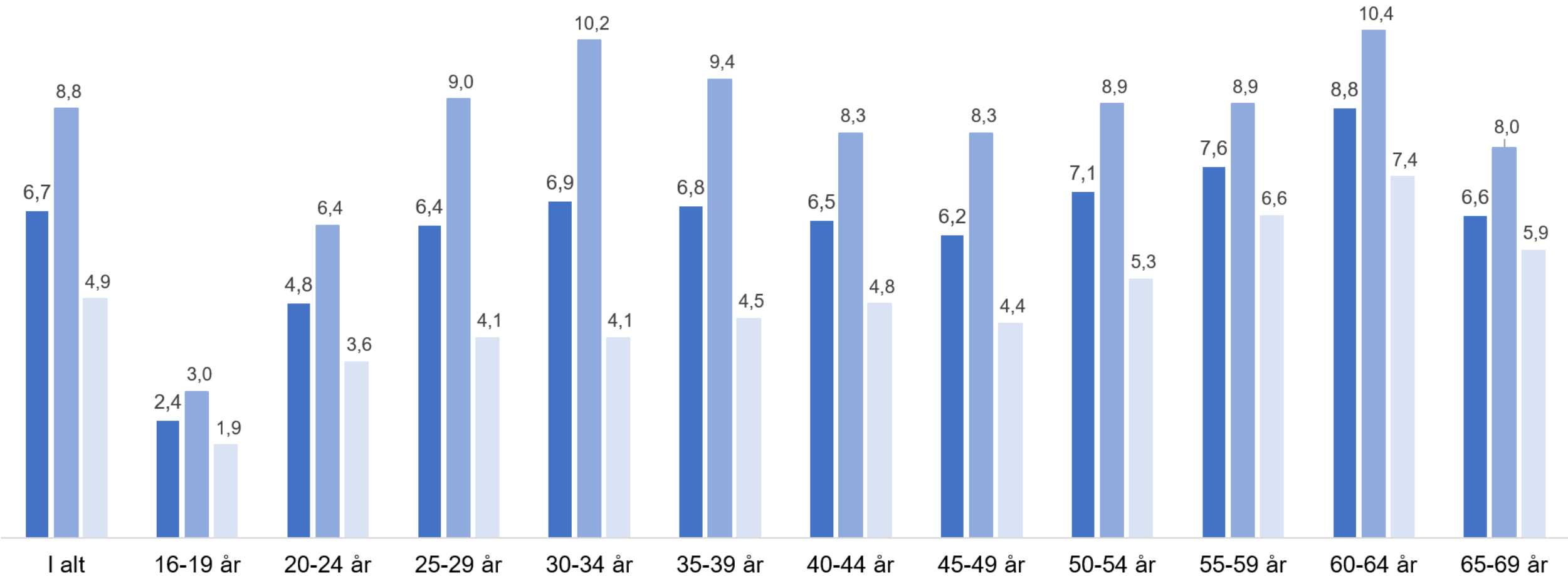

Nordland

Prosentvis endring legemeldt sykefravær etter kjønn og alder 1. kvartal 2025 - 1. kvartal 2026

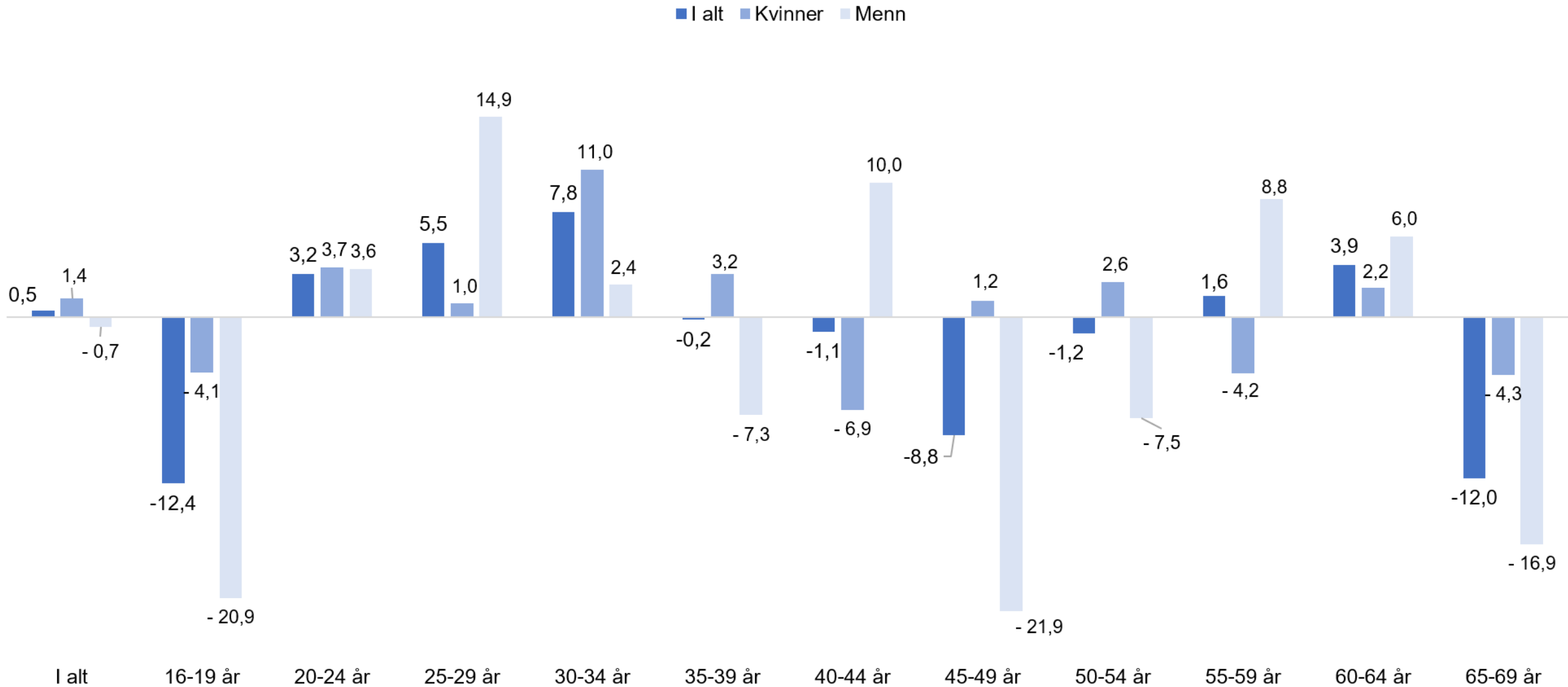

Nordland

Legemeldt sykefravær etter næring

1. kvartal 2026

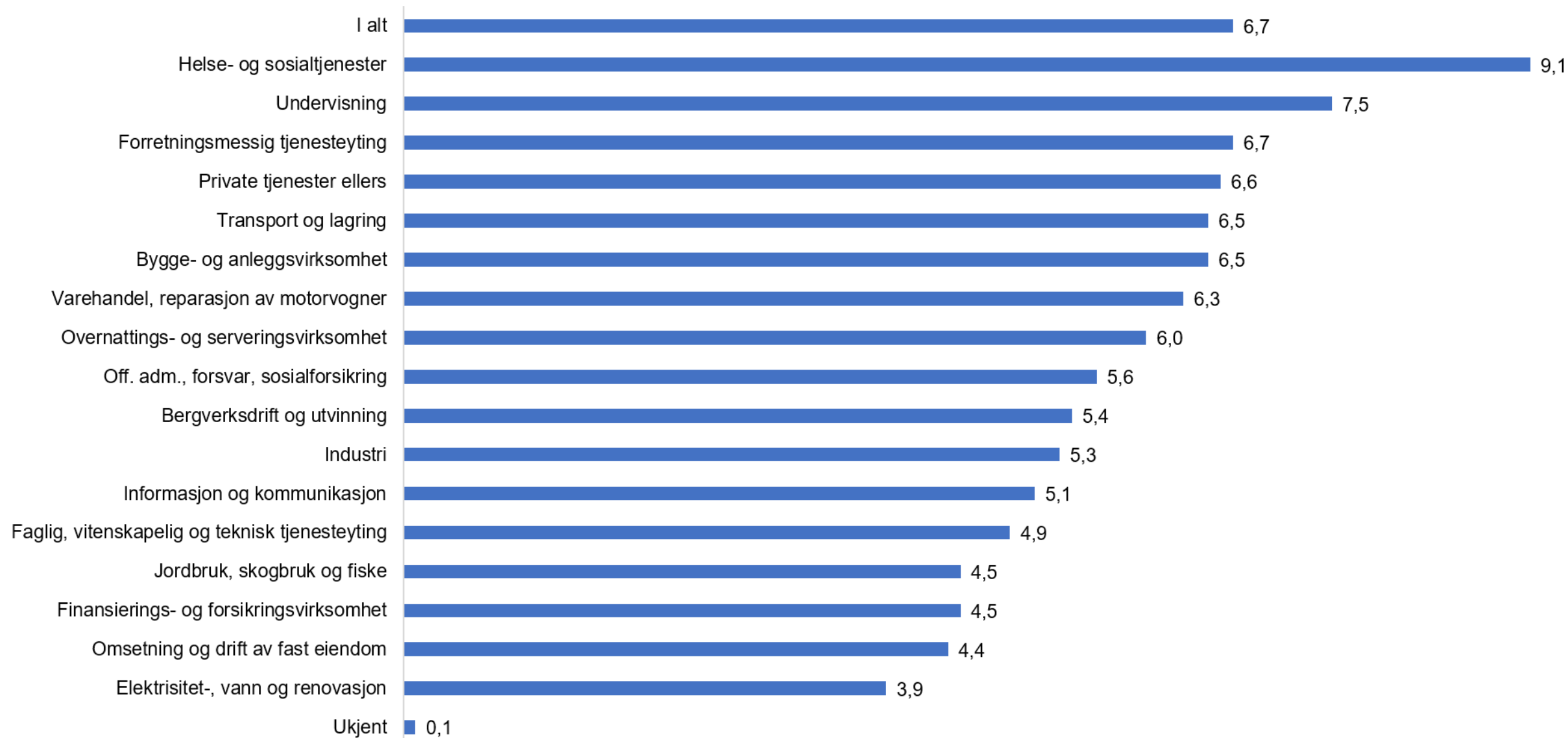

Nordland

Prosentvis endring legemeldt sykefravær etter næring 1. kvartal 2025 - 1. kvartal 2026

