

**Rapport 03/2003**

*Rikstrygdeverket*

*Utredningsavdelingen*

**Avslag på søknad om  
Uførepensjon 1999 - 2002**

## Forord

Denne rapporten omhandler utviklingen av avslag på uførepensjon i perioden 1999- 2002. Den bygger på løpende registrerdata. Dataene registreres fortløpende når det fattes vedtak om avslag på søknad om uførepensjon fra en person som ikke tidligere har hatt ytelse. Registeret er nyetablert og denne publikasjonen er en ren beskrivende fremstilling av avslagene. De er fordelt på fylkene og med fordeling på alder, kjønn avslagårsaker og diagnoser, viser utviklingen over de fire årene. Disse opplysningene vil kunne gi grunnlag for nye undersøkelser om hvem det er som får avslag, hva de lever av på søkertidspunktet og hva de lever av etter avslaget, men vil forutsette en kobling med andre registre.

Avslagene registreres i etatens saksbehandlings- og statistikkssystem (SOS) som er en kombinasjon av et journalførings- og støttesystem for saksbehandlingen. Systemet gir forslag til vedtaksbrev ut fra de registreringer som gjøres for den enkelte sak. Resultat avslag blir endelig registrert når det er svart på alle forhåndsdefinerte spørsmål omkring avslaget. Ut fra svarene dannes et statistikkregister som er grunnlaget for denne publikasjonen. Registreringene er fullstendige fra 1999 da alle trygdekontor og fylkestrygdekontor fikk samme tekniske løsning.

Publikasjonen gir landstall for de enkelte år og viser hvordan avslagsårsaker, vurderingsgrunnlag og diagnoser har endret seg over årene. Alle tall er tilgjengelig på kjønn og geografisk enhet. Statistikken vil i fremtiden inngå i Rikstrygdeverkets statistiske årbok.

Rapporten er utarbeidet av André Kristiansen, Marianne Lindbøl, Solfrid Vestaberg Ormøy og Liv Torgersen, Utredningsavdelingen.

Rikstrygdeverket  
April 2003

Arild Sundberg  
Trygdedirektør

Hilde Olsen  
Avdelingsdirektør

## INNHOLDSFORTEGNELSE

Kap. 1	Datagrunnlaget .....	4
Kap. 2	Publikasjonen .....	6
Kap. 3	Tabeller og diagrammer .....	7
Tabell 1	Antall avslag på søknad om uførepensjon. I alt inkl. FFU .....	7
Tabell 2	Antall avslag på søknad om uførepensjon. Landet (ekskl. FFU) .....	7
Tabell 4	Avslag uførepensjon (ekskl. FFU) etter primærdiagnose, kjønn- og vedtaksår 1999-2001. ....	19
Tabell 5	Avslag uførepensjon (ekskl. FFU) etter primærdiagnose og avslagsårsak. 1999 .....	20
Tabell 6	Avslag uførepensjon (ekskl. FFU) etter primærdiagnose og avslagsårsak 2000 .....	21
Tabell 7	Avslag uførepensjon (ekskl. FFU) etter primærdiagnose og avslagsårsak 2001 .....	22
Tabell 8	Avslag uføre etter kjønn, alder og avslagsårsak. Landet ekskl. FFU. 1999. ....	23
Tabell 9	Avslag uføre etter kjønn, alder og avslagsårsak. Landet ekskl. FFU. 1999. ....	23
Tabell 10	Avslag uføre etter kjønn, alder og avslagsårsak. Landet ekskl. FFU. 1999. ....	24
Tabell 11	Avslag uføre etter kjønn, alder og avslagsårsak. Landet ekskl. FFU. 2000. ....	24
Tabell 12	Avslag uføre etter kjønn, alder og avslagsårsak. Landet ekskl. FFU. 2000. ....	25
Tabell 13	Avslag uføre etter kjønn, alder og avslagsårsak. Landet ekskl. FFU. 2000. ....	25
Tabell 14	Avslag uføre etter kjønn, alder og avslagsårsak. Landet ekskl. FFU. 2001. ....	26
Tabell 15	Avslag uføre etter kjønn, alder og avslagsårsak. Landet ekskl. FFU. 2001. ....	26
Tabell 16	Avslag uføre etter kjønn, alder og avslagsårsak. Landet ekskl. FFU. 2001. ....	27
Tabell 17	Avslag uføre etter kjønn, alder og avslagsårsak. Landet ekskl. FFU. 2002. ....	27
Tabell 18	Avslag uføre etter kjønn, alder og avslagsårsak. Landet ekskl. FFU. 2002. ....	28
Tabell 19	Avslag uføre etter kjønn, alder og avslagsårsak. Landet ekskl. FFU. 2002. ....	28
Tabell 20	Avslag uførepensjon etter vurderingsgrunnlag og kjønn. Landet ekskl. FFU. Prosentvis fordelt etter vurderingsgrunnlag. 1999-2002. ....	29
Tabell 21	Avslag uførepensjon etter vurderingsgrunnlag, kjønn og avslagsårsak. Landet ekskl. FFU. Prosentvis fordelt etter avslagsårsak. 1999. ....	30
Tabell 22	Avslag uførepensjon etter vurderingsgrunnlag, kjønn og avslagsårsak. Landet ekskl. FFU. Prosentvis fordelt etter avslagsårsak. 2000. ....	31
Tabell 23	Avslag uførepensjon etter vurderingsgrunnlag, kjønn og avslagsårsak. Landet ekskl. FFU. Prosentvis fordelt etter avslagsårsak. 2001. ....	32
Tabell 24	Avslag uførepensjon etter vurderingsgrunnlag, kjønn og avslagsårsak. Landet ekskl. FFU. Prosentvis fordelt etter avslagsårsak. 2002. ....	33
Diagram 1	Søkertilbøyelighet i promille. Hele landet .....	8
Diagram 2	Avslagsprosent. Hele landet .....	8
Diagram 3	Søkertilbøyelighet i promille. Fylkesoversikt .....	10
Diagram 4	Avslagsprosent. Fylkesoversikt .....	11
Diagram 5	Avslag uførepensjon (unntatt FFU) etter avslagsårsak. I prosent. 1999-2002 .....	12
Diagram 6	Avslag uførepensjon (unntatt FFU) etter fylke og avslagsårsak - k: ikke gjennomført hensiktsmessig attføring. 1999-2002. ....	13
Diagram 7	Avslag uførepensjon (ekskl. FFU) etter primærdiagnose og vedtaksår. Kvinner 1999-2001 .....	14
Diagram 8	Avslag uførepensjon (ekskl. FFU) etter primærdiagnose og vedtaksår. Menn 1999-2001 .....	15
Diagram 9	Avslag uførepensjon (unntatt FFU) etter primærdiagnose psykiske lidelser og muskel-skjelettsykdommer fordelt etter fylke. 1999-2001. I alt. ....	16
Diagram 10	Avslag uførepensjon (unntatt FFU) etter primærdiagnose psykiske lidelser og muskel-skjelettsykdommer fordelt etter fylke. 1999 – 2001. Menn .....	17
Diagram 11	Avslag uførepensjon (unntatt FFU) etter primærdiagnose psykiske lidelser og muskel-skjelettsykdommer fordelt etter fylke. 1999 – 2001. Kvinner .....	18

## Kap. 1 Datagrunnlaget

Datagrunnlaget er dannet på bakgrunn av registreringer foretatt i Infotrygds Saksbehandlingsrutine som skal benyttes av alle saksbehandlere på trygdekontor (TK), fylkestygdekontor (FTK) og i Folketrygdkontoret for utenlandssaker (FFU). Rutinen er både et journalføringssystem og tekstbehandlingssystem der det gis saksbehandlingstøtte. Denne støtten forutsetter at systemet benyttes hver gang det skrives brev i saken eller saken videresendes til annen enhet i etaten. Saksbehandlingsrutinen vil derved kunne fortelle status i enhver søknad om uførepensjon. Dette innebærer at gjennom rutinen vil en kunne fortelle hvor søknaden befinner seg, når søknaden ble mottatt, registrert, innstilling foreligger og vedtak fattet. Det er opplysningene omkring vedtaket om avslag som er grunnlaget for denne statistikken. Opplysningene blir registrert på grunnlag av de spørsmål som automatisk kommer opp når saksbehandler registrerer en kode for avslag. Saksbehandler blir ledet gjennom en serie med spørsmål som må besvares før saksbehandler kan avslutte saken. Alle spørsmålene har svaralternativ der det må krysses av eller besvares med en tekst i klartekst. Tekst gjelder yrke og diagnose som senere kodes i Rikstrygdeverket. Det benyttes NYK (Nordisk Yrkesklassifisering) 3 siffernivå og ICD-kode (International Classification of Diseases). Avlagene er alle vedtak om avslag som er fattet av fylkestygdekontor, FFU eller trygdekontor med storkontorfullmakt. Det registreres:

- fødselsnummer
- trygdekontornummer
- yrke
- vurderingskode (yrkesaktiv/kombinert/hjemmearbeidende)
- krav fremsatt, dato
- vedtaks dato
- primærdiagnose
- sekundærdiagnose
- avslagsårsak

Sakene som behandles i FFU kan deles i to hovedkategorier etter søkerens bosted.

- 1) Bosatt i Norge
- 2) Bosatt i utlandet

- 1) Saker i denne kategori har alle vært behandlet i bostedstrygdekontoret på forhånd. De er der vurdert i forhold til den norske opptjeningen. Hvis det under saksbehandlingen kommer frem opplysninger om at søkeren har bodd i andre land, skal saken oversendes FFU for nærmere undersøkelse. Det kan her dreie seg om godskriving av trygdetid fra utlandet eller andre opptjente trygderettigheter fra utlandet. Disse sakene er med andre ord allerede vært registrert inn som søknad på uførepensjon på det lokale trygdekontor. Status i saken når den registreres inn i FFU varierer.
  - Det kan være innvilget norsk uførepensjon etter de registrerte rettigheter i Norge. Det fremgår imidlertid av søknaden at det kan foreligge trygderettigheter i utlandet. Disse kan eventuelt påvirke utbetalingen fra Norge. FFU undersøker dette, og hvis resultatet av undersøkelsen er negativ, registrerer FFU avslagsårsak ”Utenlandssak”.

- Saken kan være avslått i Norge på grunn av manglende trygdetid. Eventuell opptjening i utlandet kan forandre dette. Hvis henvendelsen er negativ registreres ”Utenlandssak”.

- 2) Saker i denne kategori gjelder søkere fra utlandet som mener de har opptjente rettigheter i Norge. Søkerne kan være både norske statsborgere og andre. Hvis utfallet er avslag skyldes dette oftest at medlemskapsvilkåret ikke er oppfylt, avslagsårsak: ”fyller ikke medlemskapsvilkåret”.

I denne undersøkelsen har en kun sett på avslag på førstegangssøknader om uførepensjon.

Rutinen ble utviklet for Infotrygd-kontorene. Dette betyr at før Nortrygdkontorene ble konvertert til Infotrygd på vårparten 1997 foreligger det ikke tilsvarende grunnlag for disse. Da fylkestrygdekantorene først fikk Infotrygd i mai 1997, måtte alle avslag registreres av trygdekantorene i ettetid når de fikk en søknad i retur etter vedtak i fylkestrygdekantoret. Også 1998 grunnlaget synes å ha mangler. I denne statistikken har en derfor valgt å se bort fra registreringene før 1999.

Datagrunnlaget overføres RTV månedvis etter vedtaksdato

*Kan en stole på datagrunnlaget?*

Saksbehandlingsrutinen er trygdekantorenes, fylkestrygdekantorenes og Folketrygdkantorets journalføringssystem for de fleste typer søknader om stønad. Rutinen gir statistikk over saksbehandlingstidene som alle enheter følges administrativt opp på da alle enhetene i etaten nå er serviceerklært bl.a. i forhold til saksbehandlingstid. Dette medfører en sterk fokusering på riktig registrering. Alle enheter er ikke minst opptatt av å registrere saker ut av rutinen når den først er registrert inn. Saken vil ellers fremstå som en restanse som må forklares. Det er derfor grunn til å tro at registreringene er fullstendige.

Det har vært gjennomført ulike endringer i rutinen på flere tidspunkt. Det dreier seg i hovedsak om utvidelser av avslagsårsakene i det disse er blitt ytterligere spesifisert. I denne publikasjonen har en valgt å slå sammen noen av årsakene for å få sammenlignbare tall for alle årene.

*Skille mellom Statistikken for Folketrygdkantoret for utenlandssaker (FFU) og resten av landet.* Publikasjonen dekker landet eksklusive FFU, med unntak av de første diagram og tabeller der en har valgt å ta med også FFU fordi en i all tidligere statistikk ikke har skilt FFU og landet for øvrig. Sakene i FFU har enten allerede vært behandlet i det lokale trygdekantor og er allerede registrert innvilget eventuelt står åpen i påvente av FFU behandling. Den andre kategorien gjelder søknader i hovedsak fra personer som har hatt relativt korte opphold i Norge. Avslagsprosenten blant denne gruppen er stor fordi de ikke oppfyller minstekravene til trygdetid. Begge grupper er atypiske fra de søknadene som behandles på de lokale trygdekantor. Ved å inkludere FFU saker vil en få en viss dobbelttelling av søknader fra personer bosatt i Norge.

## **Kap. 2    Publikasjonen**

Dette er en statistikkpublikasjon med utgangspunkt i det nyetablerte statistikkregisteret over avslag på uførepensjon. Registeret dekker kun søknader fra personer som ikke tidligere er innvilget hel eller delvis uførepensjon. Det er forutsatt at data fra registeret vil inngå i Rikstrygdeverkets fremtidige faste årlige statistikk.

Publikasjonen dekker årene 1999 til 2002 og er ren statistikkpublikasjon. Registeret vil senere være grunnlag for en analyse av hvem som får avslag på sin søknad og hva de lever av etterpå.

## Kap. 3 Tabeller og diagrammer

**Tabell 1 Antall avslag på søknad om uførepensjon. I alt inkl. FFU**

Søknadsår	Vedtaksår							
	1999		2000		2001		2002	
	Antall	%	Antall	%	Antall	%	Antall	%
<b>I ALT</b>	6 697	100,0	8 695	100,0	8 098	100,0	7 912	100,0
Uoppgitt	460	6,9	0	0,0	0	0,0	0	0,0
1988-1997	160	2,4	34	0,4	9	0,1	0	0,0
1998	2 597	38,8	108	1,2	9	0,1	3	0,0
1999	3 480	52,0	3 222	37,1	51	0,6	7	0,1
2000	-	-	5 331	61,3	3 496	43,2	40	0,5
2001	-	-	-	-	4 533	56,0	3 581	45,3
2002	-	-	-	-	-	-	4 281	54,1

**Tabell 2 Antall avslag på søknad om uførepensjon. Landet (ekskl. FFU)**

Søknadsår	Vedtaksår							
	1999		2000		2001		2002	
	Antall	%	Antall	%	Antall	%	Antall	%
<b>I ALT</b>	6171	100,0	7 963	100,0	7584	100,0	7509	100,0
Uoppgitt	420	6,8	0	0,0	0	0,0	0	0,0
1988-1997	61	1,0	1	0,0	0	0,0	0	0,0
1998	2 364	38,3	26	0,3	0	0,0	0	0,0
1999	3 326	53,9	2 949	37,1	30	0,4	1	0,0
2000	-	-	4 987	62,6	3 344	44,1	30	0,4
2001	-	-	-	-	4 210	55,5	3 412	45,4
2002	-	-	-	-	-	-	4 066	54,1

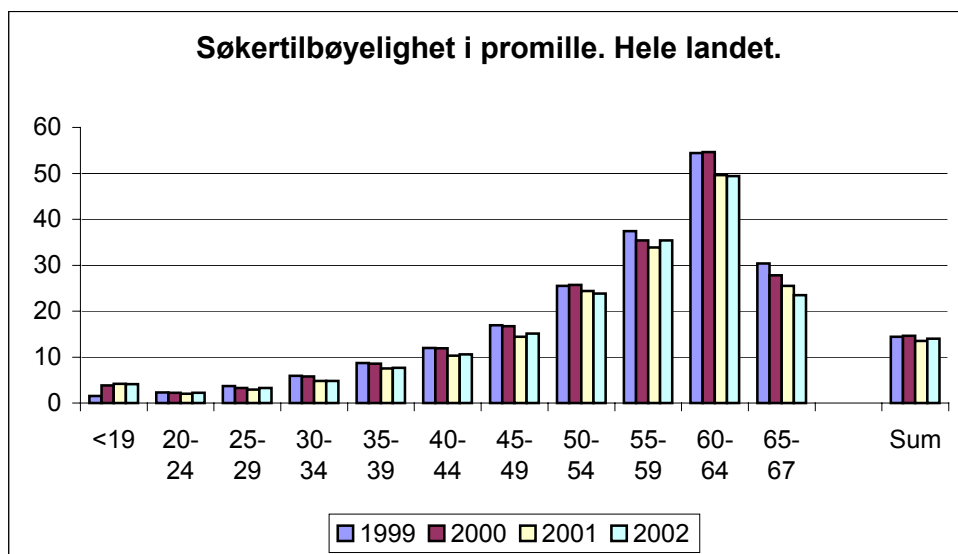
De etterfølgende tabeller er basert på vedtaksåret (ikke søknadsåret)

**Tabell 1** omfatter søknader behandlet både i FFU og trygdkontor/fylkestrygdekontor og viser hvordan vedtakene fordeler seg på søknadsår.

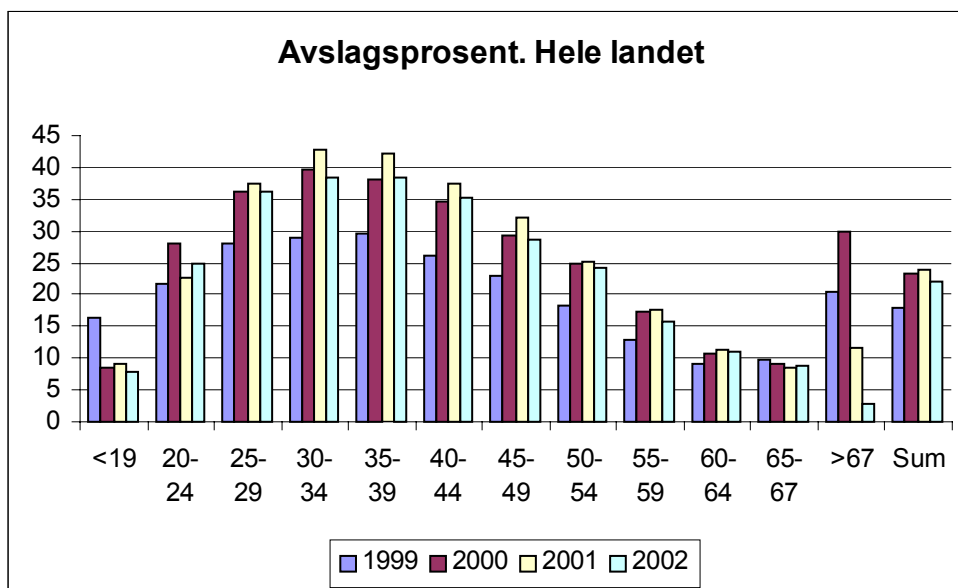
Fra **tabell 2** er alle vedtak i FFU fjernet. Dette gjelder også alle tabeller senere i publikasjonen. Det vises her til foregående avsnitt om **datagrunnlaget**.

1999 var et år preget av opprydding etter innføring av et felles saksbehandlingssystem for trygdekontor og fylkestrygdekontor. Dette kommer til uttrykk i at ca 10% av avslagene i 1999 var søknader der det ikke tidligere var registrert søknadsår eller at søknaden var mer enn to år gamle. Etatens fokusering på redusert saksbehandlingstid har resultert i at alle søknader nå avgjøres i søknadsåret eller året etter. Vel 45% av vedtakene gjelder nå søknader mottatt i foregående kalenderår.

**Diagram 1 Søkertilbøyelighet i promille. Hele landet**



**Diagram 2 Avslagsprosent. Hele landet**



De første diagrammene viser grafisk *søkertilbøyeligheten* og *avslagsfrekvensen* i årene 1999 til og med 2002. Dette er søknader mottatt fra og med 1999 til og med 2002 enten i Folketrygdkontoret for utenlandssaker (FFU) eller i et trygdekontor. Søkertilbøyeligheten er definert som antall søknader satt i forhold til befolkningen i aktuell alder når en ser bort fra de som allerede mottar uførepensjon. Som nevnt innledningsvis er det noen saker som kan telle dobbelt. Dette gjelder saker som først er behandlet i det lokale trygdekontor før FFU behandler saken om det foreligger mulige rettigheter i utlandet.

*Søkertilbøyeligheten* og *avslagsprosenten* har vært jevnt avtagende i alle aldersgrupper i perioden. Avslagsprosenten er definert som antall avslag satt i forhold til antall søknader ferdigbehandlet i samme periode.



### **Diagrammene 3 og 4**

Diagrammene viser variasjoner i søkertilbøyeligheten og avslagsprosenten mellom fylkene. Selv om det på landsbasis har vært en nedadgående tendens fremgår det at søkertilbøyeligheten har økt i noen fylker. Når det gjelder avslagsprosenten var det først økning, og så en liten nedgang.

### **Diagram 5**

Dette diagrammet forteller hvordan avslagsårsakene har forandret seg over de fire årene. Den største endringen er at ca. 50% av avslagene i 2002 ble begrunnet med "Ikke gjennomført hensiktsmessig attføring". Den markerte endringen startet i 2001 og har antagelig sammenheng med de presiseringene om attføringskravet som kom i revidert nasjonalbudsjett høsten 2000.

### **Diagram 6**

Dette diagrammet viser variasjonen fylkene imellom i bruk av avslagsårsak: "Ikke gjennomført hensiktsmessig attføring". Det er interessant at det er Oppland, Telemark og Finnmark som avslår størst andel med denne begrunnelse, samt at fylkene i det store og hele synes å følge samme "mønster" fra år til år.

### **Diagram 7 og 8**

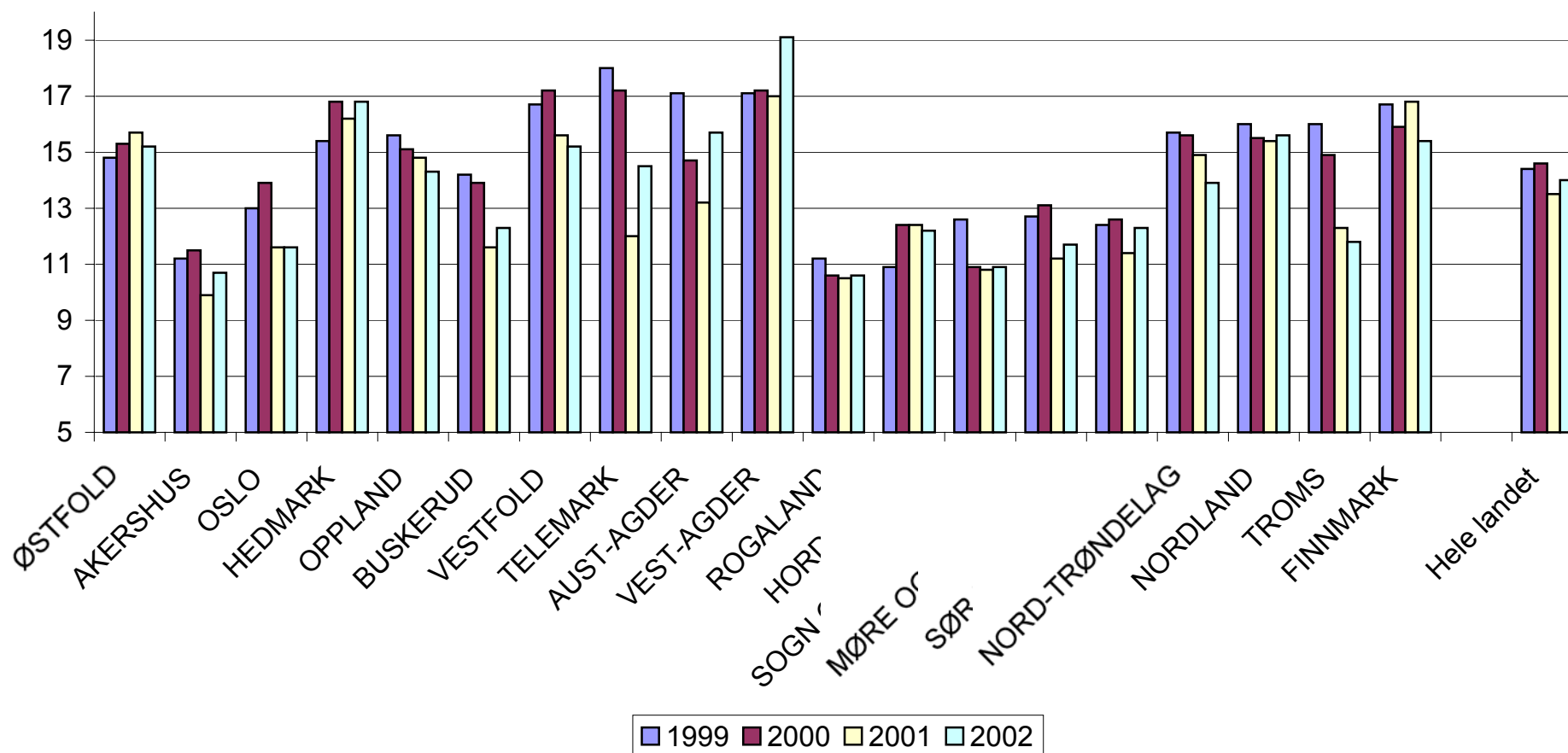
Diagnosefordelingen på avslagene på de to kjønn følger samme mønster som diagnosene på innvilgede nye uførepensjoner. For kvinnene har det vært en liten forskyving fra "muskel og skjelett" til "psykisk lidelse".

### **Diagram 9**

Viser hvordan de to viktigste diagnosene er representert i de enkelte fylker. Det er overraskende stor grad av "kontinuitet" innen hver av hovedgruppene for de tre årene som det er registrert diagnoser. Hovedgruppene psykiske lidelser og muskel- og skjelettlidelser synes å ha en komplementær utvikling. Dette bildet forsterker seg ytterligere om en ser på kvinner alene (diagram 11). For mennene ser det ut til å være noe tilsvarende mønster.

Diagram 3 Søker til bøyelighet i promille. Fylkesoversikt

### Søker til bøyelighet i promille. Fylkesoversikt



**Diagram 4 Avslagsprosent. Fylkesoversikt**

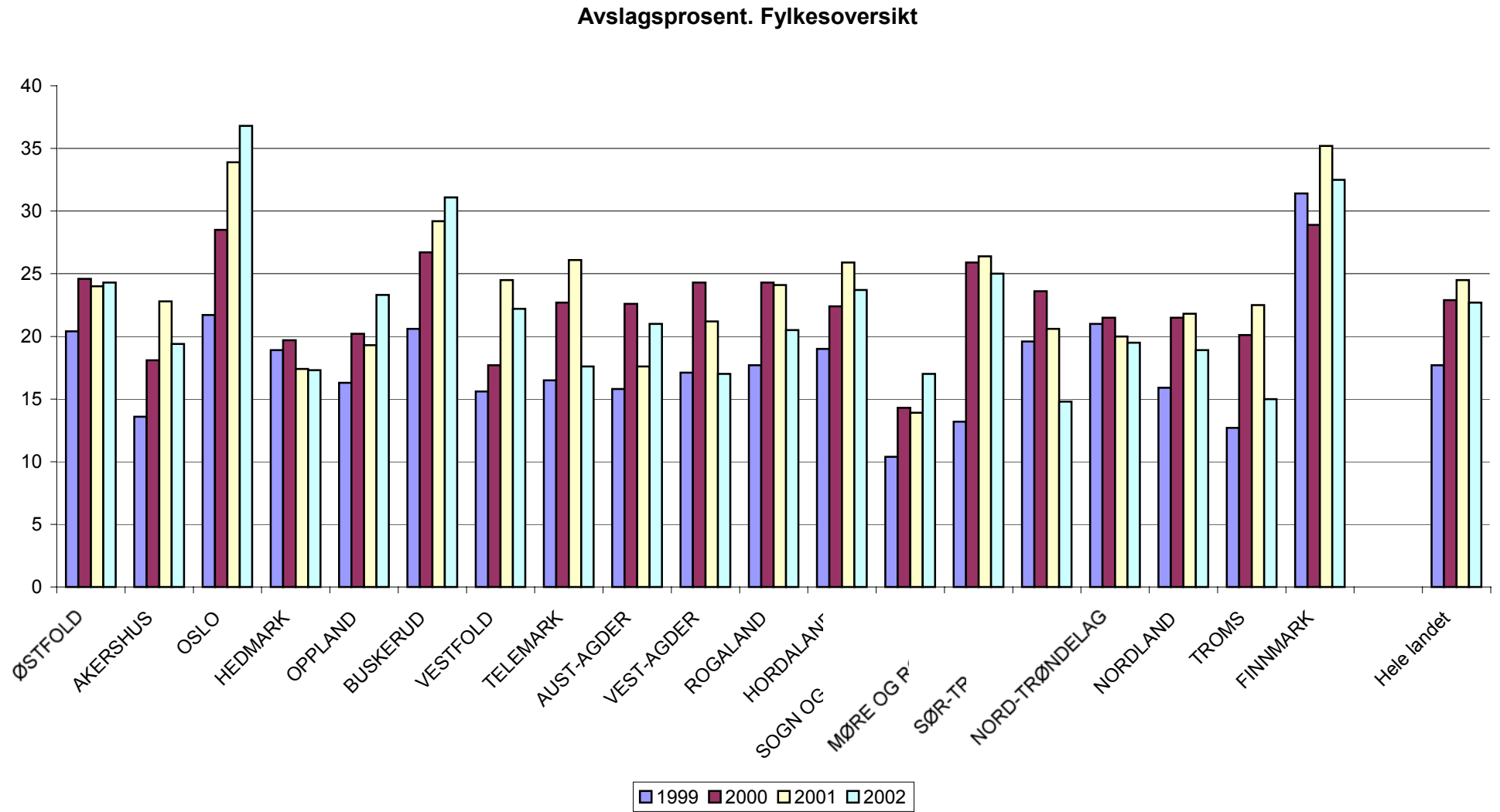
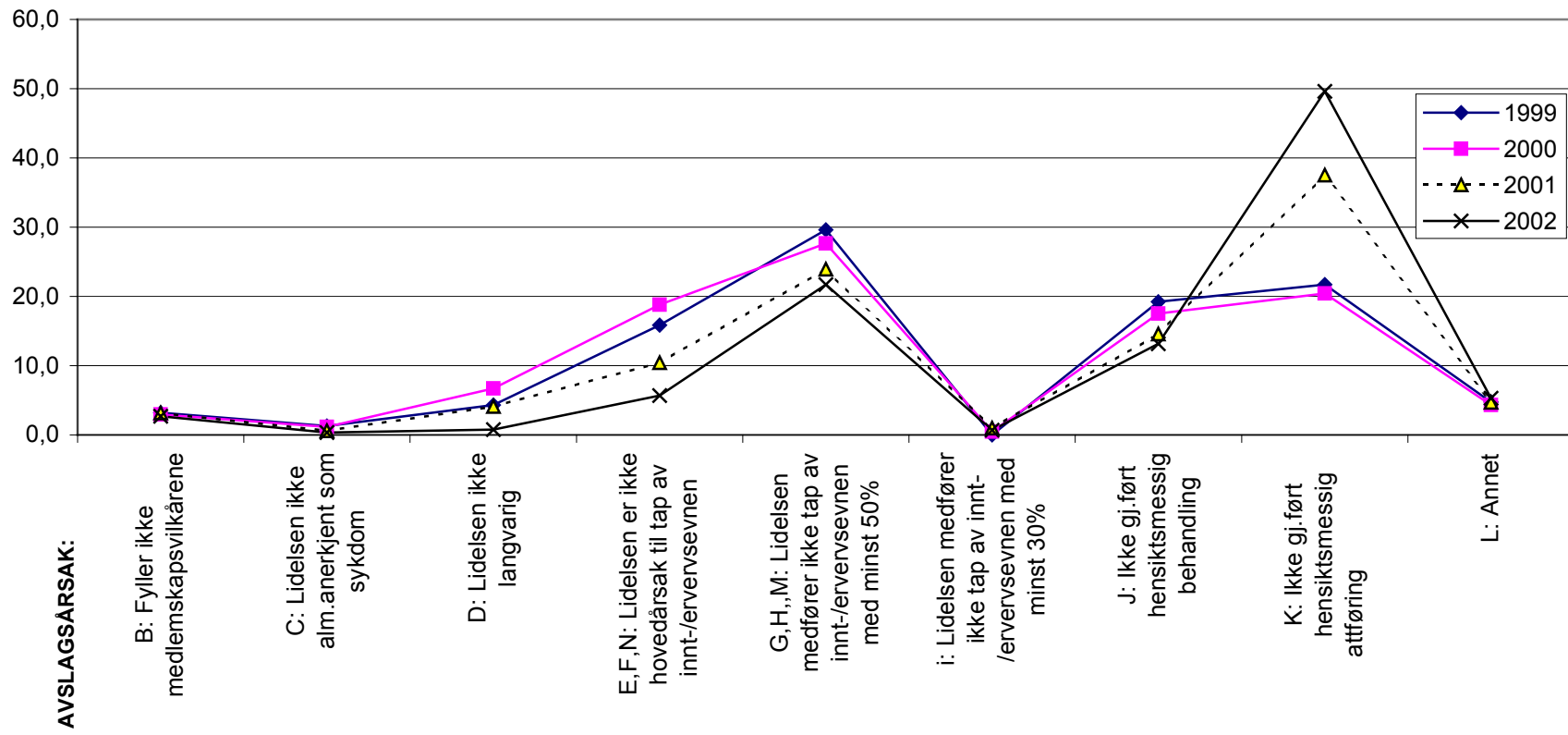
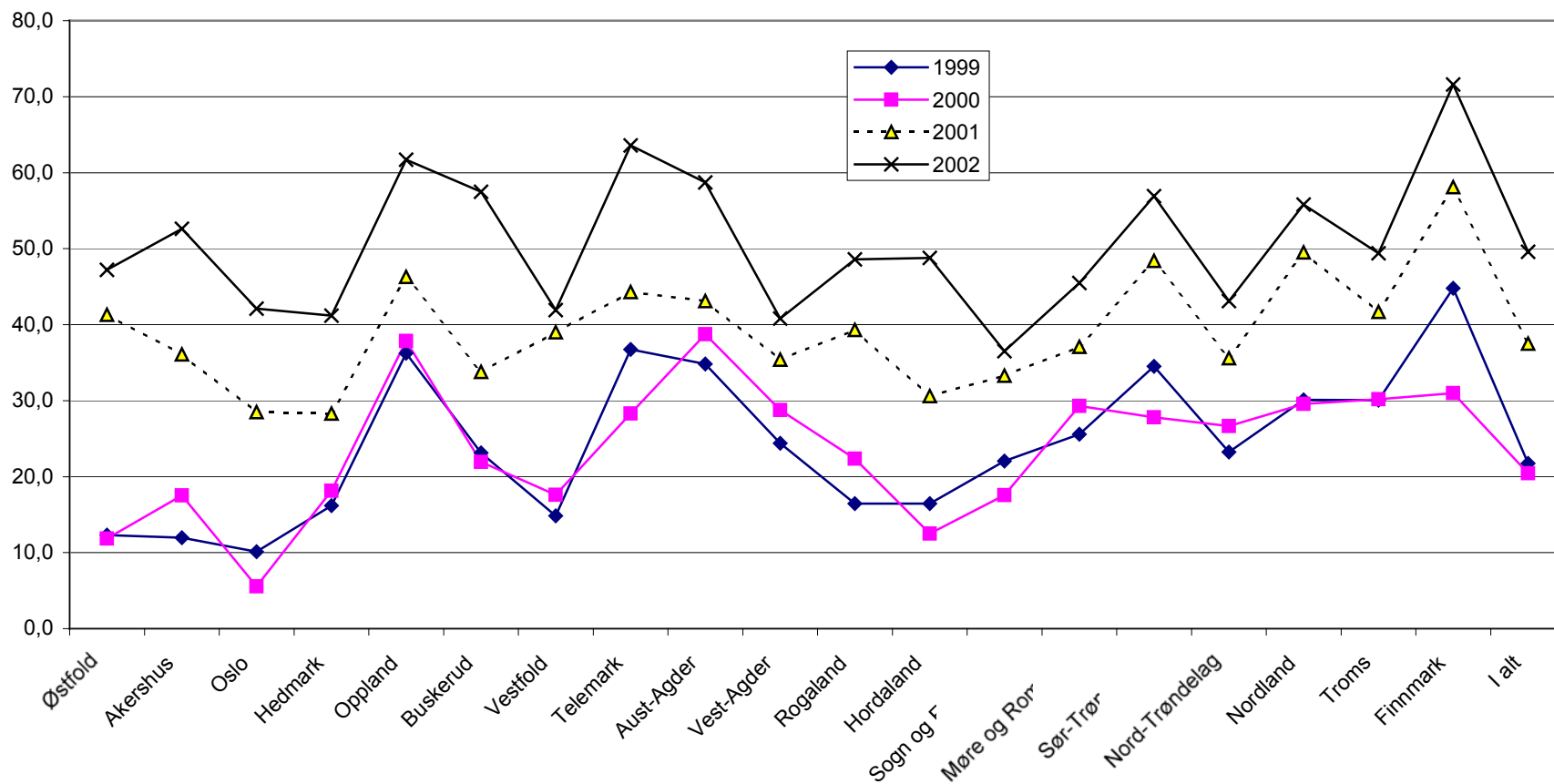


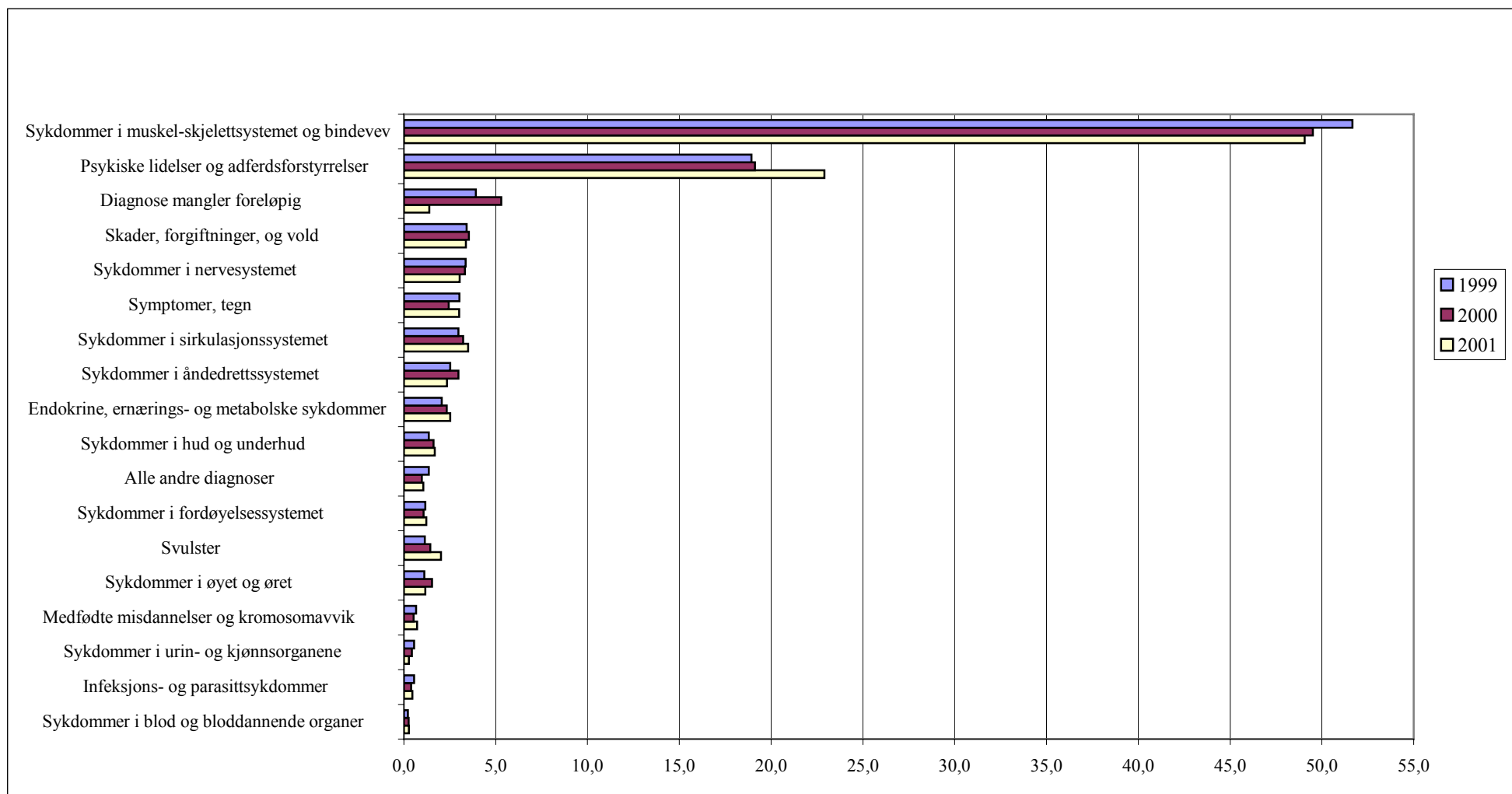
Diagram 5 Avslag uførepensjon (unntatt FFU) etter avslagsårsak. I prosent. 1999-2002.



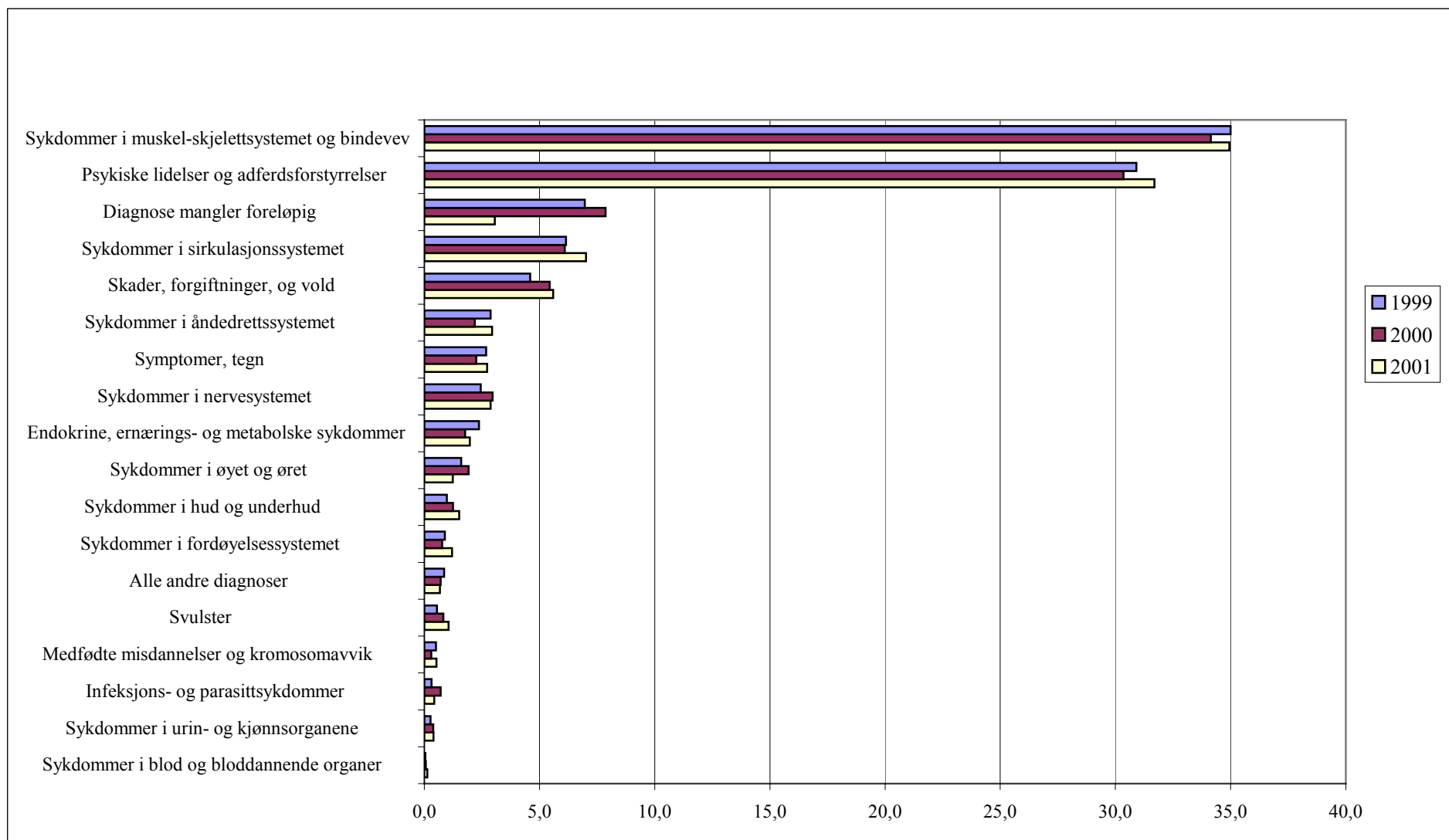
**Diagram 6 Avslag uførepensjon (unntatt FFU) etter fylke og avslagsårsak - k: ikke gjennomført hensiktsmessig attføring. 1999-2002.**



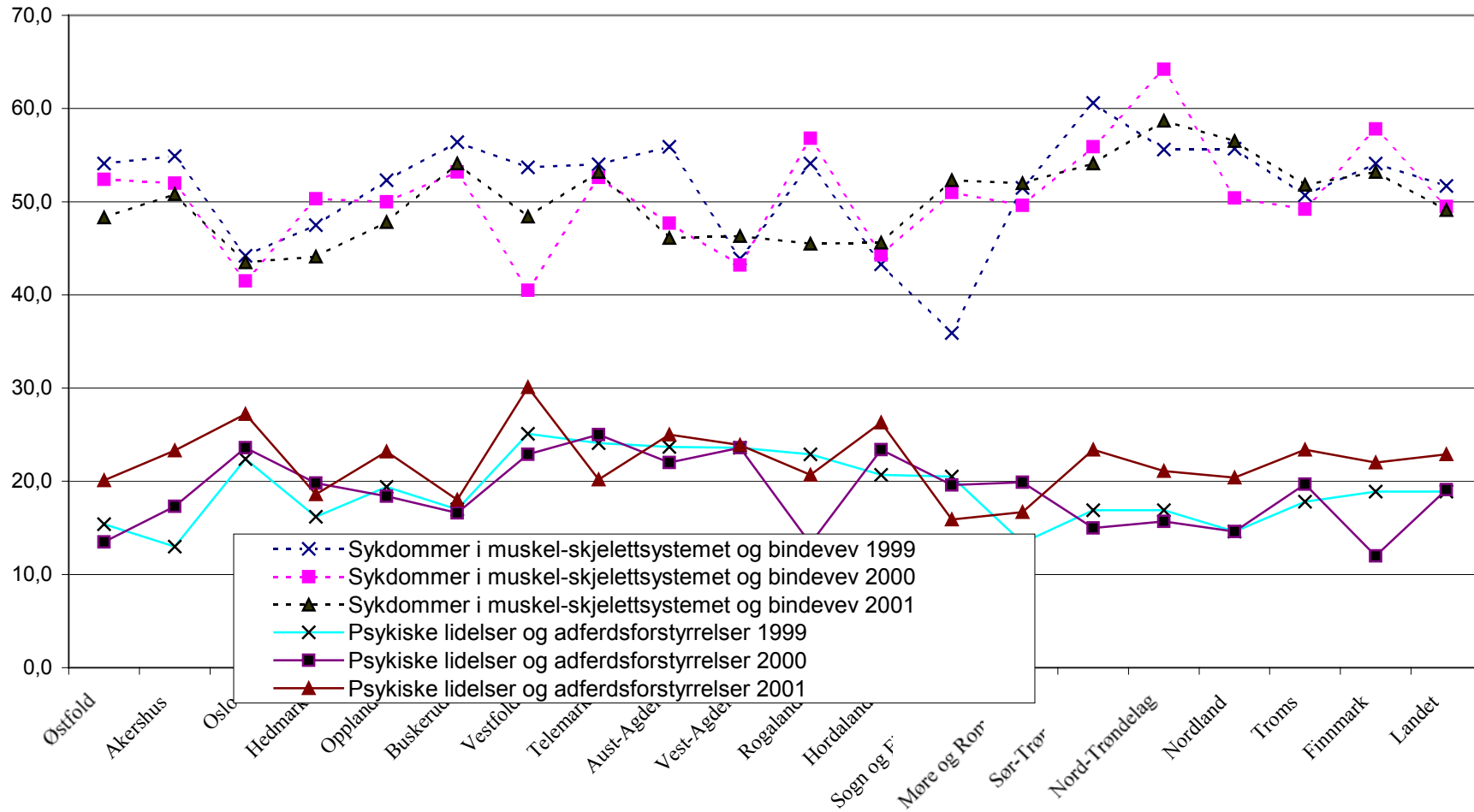
**Diagram 7 Avslag uførepensjon (ekskl. FFU) etter primærdiagnose og vedtaksår. Kvinner 1999-2001**



**Diagram 8 Avslag uførepensjon (ekskl. FFU) etter primærdiagnose og vedtaksår. Menn 1999-2001**

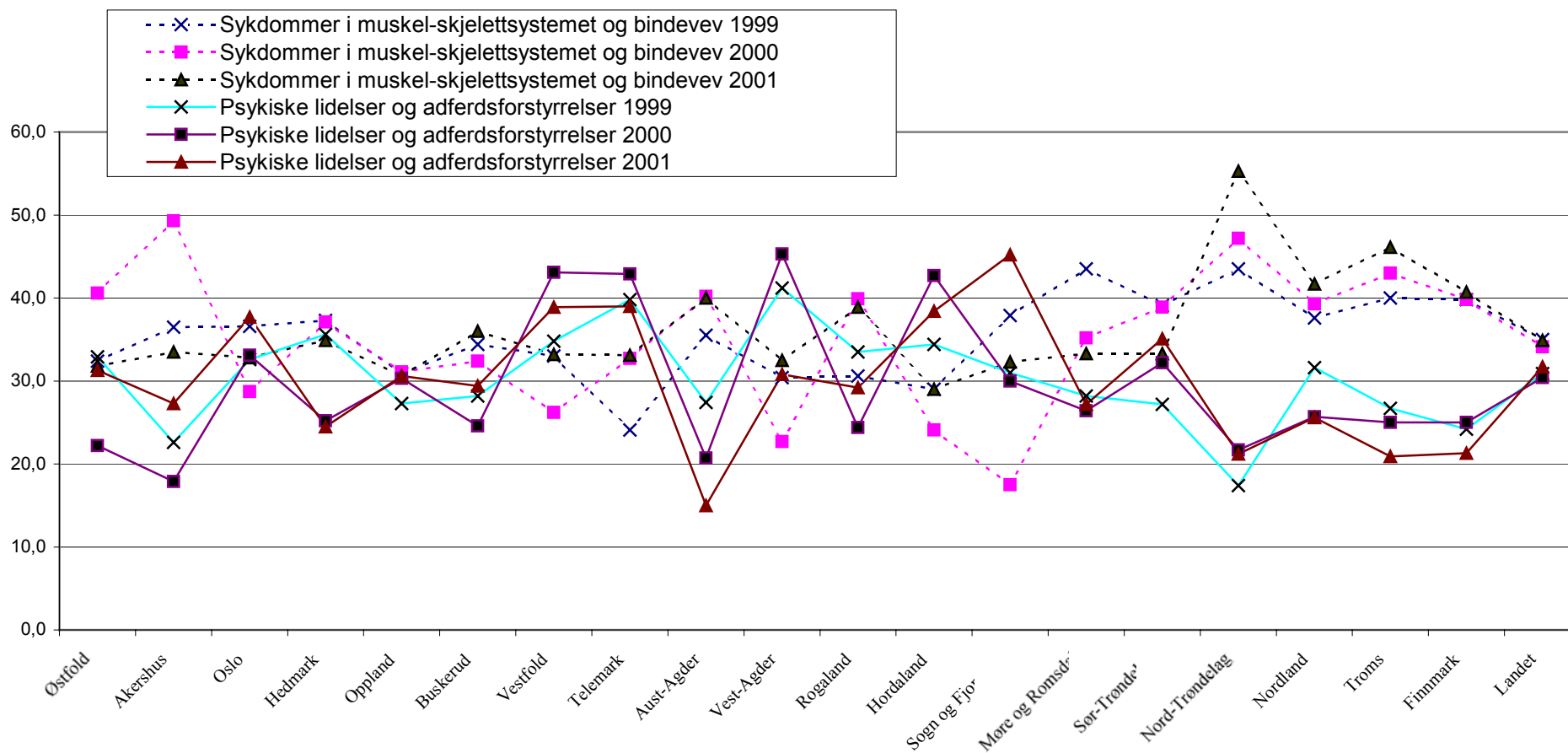


**Diagram 9 Avslag uførepensjon (unntatt FFU) etter primærdiagnose psykiske lidelser og muskel-skjelettsykdommer fordelt etter fylke. 1999-2001. I alt.**

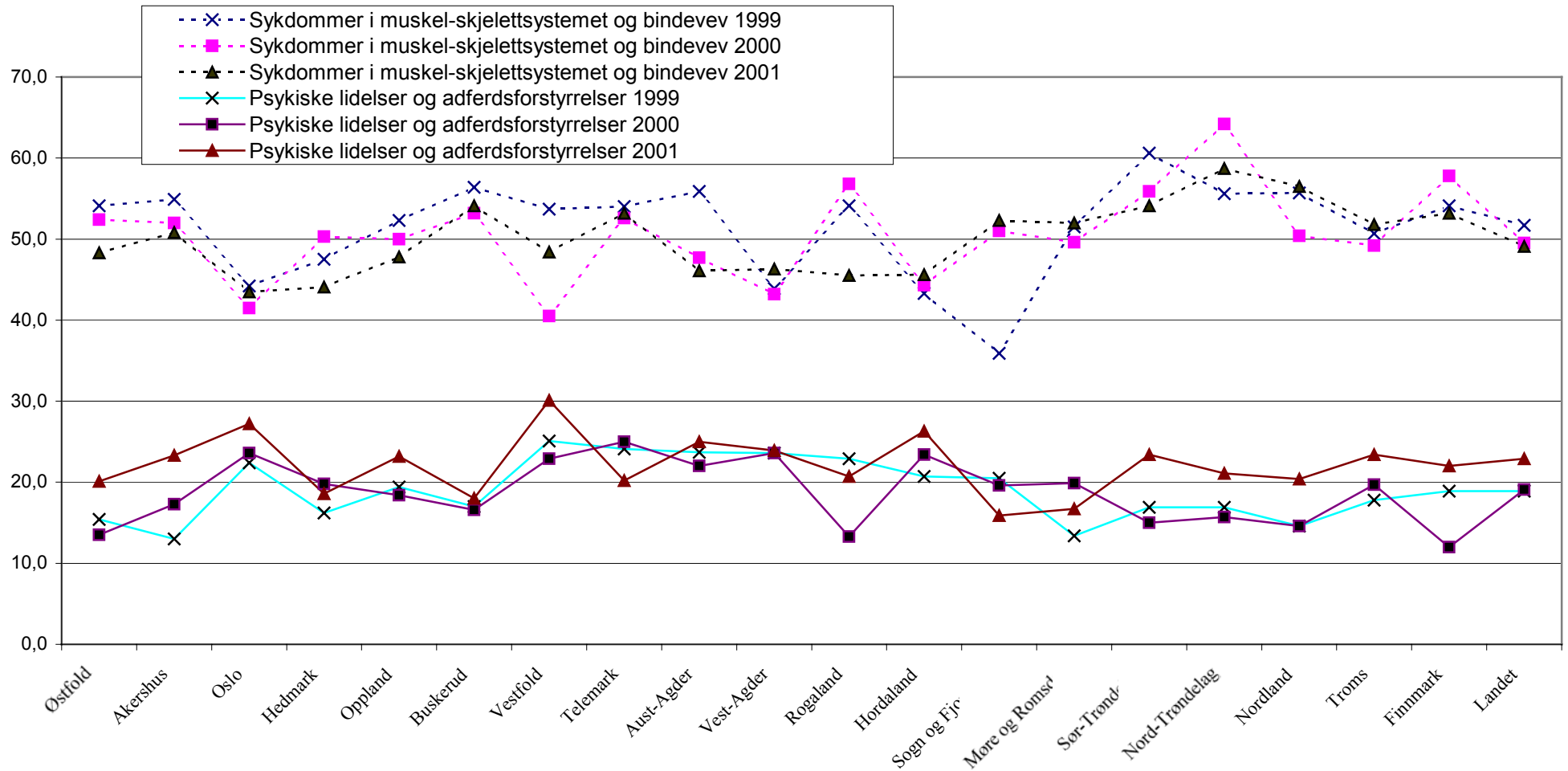




**Diagram 10 Avslag uførepensjon (unntatt FFU) etter primærdiagnose psykiske lidelser og muskel-skjelettsykdommer fordelt etter fylke. 1999 – 2001. Menn**



**Diagram 11 Avslag uførepensjon (unntatt FFU) etter primærdiagnose psykiske lidelser og muskel- skjelettsykdommer fordelt etter fylke. 1999 – 2001. Kvinner**



**Tabell 3 Avslag uførepensjon (ekskl. FFU) etter primærdiagnose, kjønn- og vedtaksår 1999-2001.**

**Absolutte tall**

Primærdiagnose	1999		2000		2001	
	Kvinner	Menn	Kvinner	Menn	Kvinner	Menn
Infeksjons- og parasittsykdommer	0,6	0,3	0,4	0,7	0,5	0,4
Svulster	1,1	0,5	1,4	0,8	2,0	1,1
Sykdommer i blod og bloddannende organer	0,2	0,0	0,3	0,1	0,3	0,1
Endokrine, ernærings- og metabolske sykdommer	2,1	2,4	2,3	1,8	2,5	2,0
Psykiske lidelser og adferdsforstyrrelser	18,9	30,9	19,1	30,4	22,9	31,7
Sykdommer i nervesystemet	3,4	2,5	3,3	3,0	3,0	2,9
Sykdommer i øyet og øret	1,1	1,6	1,5	1,9	1,2	1,2
Sykdommer i sirkulasjonssystemet	3,0	6,2	3,2	6,1	3,5	7,0
Sykdommer i åndedrettssystemet	2,5	2,9	3,0	2,2	2,3	2,9
Sykdommer i fordøyelsessystemet	1,2	0,9	1,1	0,8	1,2	1,2
Sykdommer i hud og underhud	1,4	1,0	1,6	1,2	1,7	1,5
Sykdommer i muskel-skjelettsystemet og bindevev	51,7	35,0	49,5	34,1	49,1	34,9
- herav uspes. reumatisme/myalgi	17,3	4,2	17,1	3,8	17,7	4,5
Sykdommer i urin- og kjønnsorganene	0,6	0,3	0,4	0,4	0,3	0,4
Medfødte misdannelser og kromosomavvik	0,7	0,5	0,5	0,3	0,7	0,5
Symptomer, tegn	3,0	2,7	2,4	2,2	3,0	2,7
Skader, forgiftninger, og vold	3,4	4,6	3,5	5,4	3,4	5,6
Alle andre diagnoser	1,4	0,9	1,0	0,7	1,1	0,7
Diagnose mangler foreløpig	3,9	7,0	5,3	7,9	1,4	3,1
<b>I alt</b>	<b>100,0</b>	<b>100,0</b>	<b>100,0</b>	<b>100,0</b>	<b>100,0</b>	<b>100,0</b>
<b>Faktisk antall</b>	<b>3 602</b>	<b>2 569</b>	<b>4 583</b>	<b>3 380</b>	<b>4 350</b>	<b>3 234</b>

**Tabell 3** viser hvordan avslagene fordeler seg på kjønn og diagnosegrupper. For begge kjønn er sykdommer i muskel- og skjelettsystemet den største gruppen. For kvinner er undergruppen reumatisme/myalgi (fibromyalgi) ca seks ganger så stor som hos mennene. Psykiske lidelser er den nest største diagnosegruppen for begge kjønn. Mennene har imidlertid en vesentlig større andel innen denne gruppen. Mens kvinnene har vesentlig flere tilfeller med muskel- og skjelettlidelser. Se også diagram 7 og 8.

**Tabell 4 Avslag uførepensjon (ekskl. FFU) etter primærdiagnose og avslagsårsak. 1999**

Primærdiagnose	Fordelt etter avslagsårsak									
	I ALT	B	C	D	E,F,N	G,H,M	I	J	K	Uoppgitt
Infeksjons- og parasittsykdommer	28	-	2	1	8	6	-	3	5	3
Svulster	55	-	-	6	5	27	-	6	7	4
Sykdommer i blod og bloddannende organer	9	-	-	-	-	6	-	2	1	-
Endokrine, ernærings- og metabolske sykdommer	135	1	3	6	28	54	-	24	16	3
Psykiske lidelser og adferdsforstyrrelser	1 476	-	27	80	170	260	-	610	232	97
-Organiske psykiske lidelser/schizofrene og paranoide lidelser	52	-	-	4	6	14	-	18	7	3
-Affektive lidelser (stemningslidelser)	368	-	5	22	46	97	-	128	55	15
-Nevroser og atferds- og personlighetsforstyrrelser	660	-	12	45	74	108	-	264	121	36
-Psykiske lidelser på grunn av rusmiddel- eller tablettbruk	382	-	10	9	44	40	-	196	45	38
-Psykisk utviklingshemming	14	-	-	-	-	1	-	4	4	5
Sykdommer i nervesystemet	184	-	2	10	24	53	-	30	53	12
Sykdommer i øyet og øret	81	-	1	2	13	34	-	6	23	2
Sykdommer i sirkulasjonssystemet	265	-	3	11	51	101	-	33	48	18
Sykdommer i åndedrettssystemet	165	-	1	4	40	72	-	12	31	5
Sykdommer i fordøyelsessystemet	65	-	-	5	6	33	-	9	10	2
Sykdommer i hud og underhud	74	-	1	4	11	20	-	11	27	-
Sykdommer i muskel-skjelettsystemet og bindevev	2 760	-	16	108	485	975	-	369	757	50
- herav uspes. reumatisme/myalgi	731	0	4	29	125	234		95	232	12
Sykdommer i urin- og kjønnsorganene	27	-	-	3	5	5	-	7	6	1
Medfødte misdannelser og kromosomavvik	37	-	-	-	8	12	-	3	12	2
Symptomer, tegn	178	-	11	7	53	55	-	24	26	2
Skader, forgiftninger, og vold	241	-	1	9	44	86	-	19	72	10
Alle andre diagnoser	71	3	7	6	13	16	-	12	11	3
Diagnose mangler foreløpig	320	195	5	4	14	12	-	6	4	80
<b>I alt</b>	<b>6 171</b>	<b>199</b>	<b>80</b>	<b>266</b>	<b>978</b>	<b>1 827</b>	<b>0</b>	<b>1 186</b>	<b>1 341</b>	<b>294</b>

B= Fyller ikke medlemsskapsvilkårene, C= Lidelsen ikke alminnelig anerkjent som sykdom, D= Lidelsen ikke langvarig, E,F,N= Lidelsen ikke hovedårsak til tap av innt-/ervertsevnen, G,H,M= Lidelsen medfører ikke tap av innt-/ervertsevnen med minst 50%, I= Lidelsen medfører ikke tap av innt-/ervertsevnen med minst 30%, J= Ikke gjennomført hensiktsmessig behandling, K= Ikke gjennomført hensiktsmessig atferd, L= Annet

#### Tabellene 4, 5 og 6

Disse viser avslagene i de enkelte årene 1999, 2000, 2001 fordelt på diagnose og avslagsårsak.

**Tabell 5 Avslag uførepensjon (ekskl. FFU) etter primærdiagnose og avslagsårsak 2000**

Primærdiagnose	Fordelt etter avslagsårsak									
	I ALT	B	C	D	E,F,N	G,H,M	I	J	K	Uoppgitt
Infeksjons- og parasittsykdommer	42	2	-	3	6	17	-	4	8	2
Svulster	94	4	2	6	12	43	1	14	10	2
Sykdommer i blod og bloddannende organer	14	1	-	-	2	4	-	3	3	1
Endokrine, ernærings- og metabolske sykdommer	167	3	-	10	51	52	1	25	23	2
Psykiske lidelser og adferdsforstyrrelser	1 902	34	29	169	320	335	7	680	232	96
-Organiske psykiske lidelser/schizofrene og paranoide lidelser	53	6	1	7	9	9	1	12	3	5
-Affektive lidelser (stemningslidelser)	500	13	2	56	76	114	2	155	67	15
-Nevroser og atferds- og personlighetsforstyrrelser	946	13	16	89	163	158	4	334	124	45
-Psykiske lidelser på grunn av rusmiddel- eller tablettbruk	388	1	10	17	71	52	-	179	29	29
-Psykisk utviklingshemming	15	1	-	-	1	2	-	-	9	2
Sykdommer i nervesystemet	252	3	4	28	36	68	4	53	47	9
Sykdommer i øyet og øret	135	1	1	4	23	46	1	15	42	2
Sykdommer i sirkulasjonssystemet	354	9	4	20	69	140	1	38	63	10
Sykdommer i åndedrettssystemet	210	2	-	12	39	79	2	20	51	5
Sykdommer i fordøyelsessystemet	75	-	-	8	19	20	-	7	18	3
Sykdommer i hud og underhud	116	-	-	6	15	32	2	12	47	2
Sykdommer i muskel-skjelettsystemet og bindevev	3 423	26	20	179	717	1 094	10	401	917	59
- herav uspes. reumatisme/myalgi	911	8	10	52	202	268	1	95	265	10
Sykdommer i urin- og kjønnsorganene	33	2	-	9	7	8	-	1	4	2
Medfødte misdannelser og kromosomavvik	34	-	1	3	5	10	-	5	8	2
Symptomer, tegn	188	1	13	23	50	53	1	20	25	2
Skader, forgiftninger, og vold	346	9	4	22	50	114	5	49	85	8
Alle andre diagnoser	69	1	9	5	22	19	-	5	8	-
Diagnose mangler foreløpig	509	138	6	26	53	69	1	42	37	137
<b>I alt</b>	<b>7 963</b>	<b>236</b>	<b>93</b>	<b>533</b>	<b>1 496</b>	<b>2 203</b>	<b>36</b>	<b>1 394</b>	<b>1 628</b>	<b>344</b>

B= Fyller ikke medlemskapsvilkårene, C= Lidelsen ikke alminnelig anerkjent som sykdom, D= Lidelsen ikke langvarig, E,F,N= Lidelsen ikke hovedårsak til tap av innt-/ervertsevnen, G,H,M= Lidelsen medfører ikke tap av innt-/ervertsevnen med minst 50%, I= Lidelsen medfører ikke tap av innt-/ervertsevnen med minst 30%, J= Ikke gjennomført hensiktsmessig behandling, K= Ikke gjennomført hensiktsmessig oppfølging, L= Annet

**Tabell 6 Avslag uførepensjon (ekskl. FFU) etter primærdiagnose og avslagsårsak 2001**

Primærdiagnose	Fordelt etter avslagsårsak									
	I ALT	B	C	D	E,F,N	G,H,M	I	J	K	Uoppgitt
Infeksjons- og parasittsykdommer	34	3	1	-	6	7	1	1	11	4
Svulster	122	10	-	6	9	46	2	17	27	5
Sykdommer i blod og bloddannende organer	16	-	-	-	1	4	-	1	9	1
Endokrine, ernærings- og metabolske sykdommer	174	7	1	8	29	59	-	18	50	2
Psykiske lidelser og adferdsforstyrrelser	2 021	78	17	132	162	300	9	537	704	82
-Organiske psykiske lidelser/schizofrene og paranoide lidelser	77	17	2	11	1	8	1	16	20	1
-Affektive lidelser (stemningslidelser)	537	22	2	45	54	103	3	139	162	7
-Nevroser og atferds- og personlighetsforstyrrelser	1 003	32	7	54	72	149	5	270	373	41
-Psykiske lidelser på grunn av rusmiddel- eller tablettbruk	375	1	6	22	35	35	-	110	137	29
-Psykisk utviklingshemming	29	6	-	-	-	5	-	2	12	4
Sykdommer i nervesystemet	225	14	-	7	24	53	-	39	74	14
Sykdommer i øyet og øret	91	8	-	-	13	25	2	6	36	1
Sykdommer i sirkulasjonssystemet	379	38	-	13	47	132	1	43	95	10
Sykdommer i åndedrettssystemet	197	7	1	2	16	63	7	20	71	10
Sykdommer i fordøyelsessystemet	92	1	1	6	14	26	1	14	26	3
Sykdommer i hud og underhud	122	1	-	5	11	37	-	15	51	2
Sykdommer i muskel-skjelettsystemet og bindevev	3 264	48	14	94	362	897	35	321	1 400	93
- herav uspes. reumatisme/myalgi	919	8	3	20	110	248	4	79	430	17
Sykdommer i urin- og kjønnsorganene	25	3	-	3	1	6	-	3	8	1
Medfødte misdannelser og kromosomavvik	48	3	1	1	2	8	-	6	27	-
Symptomer, tegn	219	3	4	10	47	57	3	20	71	4
Skader, forgiftninger, og vold	328	11	-	16	26	68	11	31	147	18
Alle andre diagnoser	68	2	2	6	10	14	1	9	23	1
Diagnose mangler foreløpig	159	4	2	3	12	10	1	4	15	108
<b>I alt</b>	<b>7 584</b>	<b>241</b>	<b>44</b>	<b>312</b>	<b>792</b>	<b>1 812</b>	<b>74</b>	<b>1 105</b>	<b>2 845</b>	<b>359</b>

B= Fyller ikke medlemskapsvilkårene, C= Lidelsen ikke alminnelig anerkjent som sykdom, D= Lidelsen ikke langvarig, E,F,N= Lidelsen ikke hovedårsak til tap av innt-/ervertsevnen, G,H,M= Lidelsen medfører ikke tap av innt-/ervertsevnen med minst 50%, I= Lidelsen medfører ikke tap av innt-/ervertsevnen med minst 30%, J= Ikke gjennomført hensiktsmessig behandling, K= Ikke gjennomført hensiktsmessig oppfølging, L= Annet

**Tabell 7 Avslag uføre etter kjønn, alder og avslagsårsak. Landet ekskl. FFU. 1999.****I ALT**

Alder	Faktisk antall	Fordelt etter avslagsårsak i prosent									
		I ALT	B	C	D	E,F,N	G,H,M	I	J	K	Uoppgitt
<b>I alt</b>	6 171	100,0	3,2	1,3	4,3	15,8	29,6	-	19,2	21,7	4,8
<b>16-18</b>	15	100,0	-	-	-	0,0	6,7	-	6,7	33,3	53,3
<b>19-24</b>	120	100,0	3,3	-	6,7	7,5	9,2	-	29,2	37,5	6,7
<b>25-34</b>	801	100,0	3,0	0,6	4,7	11,1	19,7	-	28,1	28,2	4,5
<b>35-44</b>	1 625	100,0	2,5	1,2	5,2	14,3	21,5	-	23,9	26,0	5,4
<b>45-54</b>	2 067	100,0	3,1	0,9	4,0	14,9	30,4	-	17,5	25,0	4,3
<b>55-59</b>	830	100,0	4,1	1,0	4,1	19,0	42,8	-	13,1	13,0	2,9
<b>60-64</b>	541	100,0	4,3	3,7	2,0	27,2	44,0	-	11,5	3,3	4
<b>65-67</b>	172	100,0	5,8	4,7	4,1	20,9	50,0	-	2,3	0,6	11,7

**Tabell 8 Avslag uføre etter kjønn, alder og avslagsårsak. Landet ekskl. FFU. 1999.****KVINNER**

Alder	Faktisk antall	Fordelt etter avslagsårsak i prosent									
		I ALT	B	C	D	E,F,N	G,H,M	I	J	K	Uoppgitt
<b>I alt</b>	3 602	100,0	2,6	1,2	4,9	15,7	33,5	-	16,6	21,9	3,5
<b>16-18</b>	6	100,0	-	-	-	-	-	-	16,7	33,3	50,0
<b>19-24</b>	61	100,0	1,6	-	6,6	8,2	9,8	-	26,2	42,6	4,9
<b>25-34</b>	468	100,0	2,1	0,6	5,1	9,8	20,9	-	26,1	32,1	3,2
<b>35-44</b>	873	100,0	1,7	0,9	6,6	15,0	25,8	-	20,6	26,3	3,0
<b>45-54</b>	1 276	100,0	2,3	0,6	4,6	15,0	34,6	-	14,7	25,0	3,2
<b>55-59</b>	500	100,0	4,8	1,0	4,2	18,6	46,4	-	10,8	10,8	3,4
<b>60-64</b>	315	100,0	3,8	4,4	2,5	25,4	47,6	-	10,5	2,5	3,2
<b>65-67</b>	103	100,0	3,9	5,8	3,9	19,4	52,4	-	2,9	-	11,7

**B**= Fyller ikke medlemskapsvilkårene, **C**= Lidelsen ikke alminnelig anerkjent som sykdom, **D**= Lidelsen ikke langvarig, **E,F,N**= Lidelsen ikke hovedårsak til tap av innt-/erhvervsevnen, **G,H,M**= Lidelsen medfører ikke tap av innt-/erhvervsevnen med minst 50%, **I**= Lidelsen medfører ikke tap av innt-/erhvervsevnen med minst 30%, **J**= Ikke gjennomført hensiktsmessig behandling, **K**= Ikke gjennomført hensiktsmessig atferd, **L**= Annet

**Tabellene 7 til 18** Tabellene her viser avslagsårsakene innen hvert kalenderår 1999, 2000, 2001 og 2002 etter kjønn og alder. For kvinner er det gjennomgående flere som får avslag med begrunnelse "Lidelsen medfører ikke tap av inntekt/arbeidsevnen med minst 50%". Dette gjelder for alle fire år.

**Tabell 9 Avslag uføre etter kjønn, alder og avslagsårsak. Landet ekskl. FFU. 1999.**

MENN

Alder	Faktisk antall	Fordelt etter avslagsårsak i prosent									
		I ALT	B	C	D	E,F,N	G,H,M	I	J	K	Uoppgitt
<b>I alt</b>	2 569	100,0	4,0	1,4	3,4	16,0	24,2	-	22,9	21,5	6,5
<b>16-18</b>	9	100,0	-	-	-	-	11,1	-	-	33,3	55,6
<b>19-24</b>	59	100,0	5,1	-	6,8	6,8	8,5	-	32,2	32,2	8,5
<b>25-34</b>	333	100,0	4,2	0,6	4,2	12,9	18,0	-	30,9	22,8	6,3
<b>35-44</b>	752	100,0	3,3	1,6	3,6	13,4	16,6	-	27,7	25,5	8,3
<b>45-54</b>	791	100,0	4,4	1,4	3,0	14,7	23,6	-	22,0	24,9	5,9
<b>55-59</b>	330	100,0	3,0	0,9	3,9	19,7	37,3	-	16,7	16,4	2,1
<b>60-64</b>	226	100,0	4,9	2,7	1,3	29,6	38,9	-	12,8	4,4	5,3
<b>65-67</b>	69	100,0	8,7	2,9	4,3	23,2	46,4	-	1,4	1,4	11,5

**Tabell 10 Avslag uføre etter kjønn, alder og avslagsårsak. Landet ekskl. FFU. 2000.**

I ALT

Alder	Faktisk antall	Fordelt etter avslagsårsak i prosent									
		I ALT	B	C	D	E,F,N	G,H,M	I	J	K	Uoppgitt
<b>I alt</b>	7 963	100,0	3,0	1,2	6,7	18,8	27,7	0,5	17,5	20,4	4,3
<b>16-18</b>	14	100,0	7,1	-	-	-	21,4	-	28,6	21,4	21,4
<b>19-24</b>	150	100,0	2,7	2,0	14,7	6,7	10,7	0,7	29,3	29,3	4,0
<b>25-34</b>	1 063	100,0	2,1	1,1	8,8	16,7	20,6	0,4	24,3	21,0	5,1
<b>35-44</b>	2 088	100,0	2,9	0,8	6,8	18,8	21,7	0,2	21,5	22,0	5,1
<b>45-54</b>	2 708	100,0	2,5	0,8	6,1	17,6	27,4	0,4	16,8	24,6	3,8
<b>55-59</b>	1 149	100,0	3,7	1,3	5,6	20,0	36,7	0,5	10,7	17,5	3,9
<b>60-64</b>	659	100,0	3,5	2,6	6,1	26,1	44,5	1,2	9,0	4,4	2,7
<b>65-67</b>	132	100,0	10,6	5,3	4,5	28,0	41,7	-	1,5	0,8	7,6

B= Fyller ikke medlemskapsvilkårene, C= Lidelsen ikke alminnelig anerkjent som sykdom, D= Lidelsen ikke langvarig, E,F,N= Lidelsen ikke hovedårsak til tap av innt-/erverdsevnen, G,H,M= Lidelsen medfører ikke tap av innt-/erverdsevnen med minst 50%, I= Lidelsen medfører ikke tap av innt-/erverdsevnen med minst 30%, J= Ikke gjennomført hensiktsmessig behandling, K= Ikke gjennomført hensiktsmessig attføring, L= Annet



**Tabell 11 Avslag uføre etter kjønn, alder og avslagsårsak. Landet ekskl. FFU. 2000.**

KVINNER

Alder	Faktisk antall	Fordelt etter avslagsårsak i prosent									
		I ALT	B	C	D	E,F,N	G,H,M	I	J	K	Uoppgitt
<b>I alt</b>	4 583	100,0	2,3	1,3	7,2	18,4	31,3	0,3	15,3	21,0	2,9
<b>16-18</b>	7	100,0	14,3	-	-	-	14,3	-	42,9	14,3	14,3
<b>19-24</b>	77	100,0	1,3	2,6	15,6	9,1	14,3	-	27,3	24,7	5,2
<b>25-34</b>	631	100,0	1,4	1,1	9,2	17,4	23,5	0,3	19,5	23,8	3,8
<b>35-44</b>	1 145	100,0	2,0	0,6	8,2	18,7	25,3	0,3	19,4	22,4	3,0
<b>45-54</b>	1 631	100,0	2,2	1,0	6,1	17,0	31,4	0,2	14,5	25,3	2,1
<b>55-59</b>	659	100,0	3,5	1,5	5,8	18,2	41,3	0,3	10,0	16,4	3,1
<b>60-64</b>	367	100,0	2,2	3,3	6,8	25,6	46,6	0,5	7,9	4,1	3,0
<b>65-67</b>	66	100,0	9,1	7,6	7,6	27,3	45,5	-	-	1,5	1,5

**Tabell 12 Avslag uføre etter kjønn, alder og avslagsårsak. Landet ekskl. FFU. 2000.**

MENN

Alder	Faktisk antall	Fordelt etter avslagsårsak i prosent									
		I ALT	B	C	D	E,F,N	G,H,M	I	J	K	Uoppgitt
<b>I alt</b>	3 380	100,0	3,8	1,0	5,9	19,4	22,7	0,7	20,5	19,6	6,3
<b>16-18</b>	7	100,0	-	-	-	-	28,6	-	14,3	28,6	28,6
<b>19-24</b>	73	100,0	4,1	1,4	13,7	4,1	6,8	1,4	31,5	34,2	2,7
<b>25-34</b>	432	100,0	3,0	1,2	8,3	15,5	16,4	0,5	31,3	16,9	7,0
<b>35-44</b>	943	100,0	4,0	1,1	5,2	19,0	17,4	0,1	24,1	21,5	7,6
<b>45-54</b>	1 077	100,0	3,0	0,6	5,9	18,5	21,3	0,7	20,2	23,6	6,3
<b>55-59</b>	490	100,0	4,1	1,0	5,3	22,4	30,6	0,8	11,6	19,0	5,1
<b>60-64</b>	292	100,0	5,1	1,7	5,1	26,7	41,8	2,1	10,3	4,8	2,4
<b>65-67</b>	66	100,0	12,1	3,0	1,5	28,8	37,9	-	3,0	-	13,6

**B**= Fyller ikke medlemskapsvilkårene, **C**= Lidelsen ikke alminnelig anerkjent som sykdom, **D**= Lidelsen ikke langvarig, **E,F,N**= Lidelsen ikke hovedårsak til tap av innt-/erverdsevnen, **G,H,M**= Lidelsen medfører ikke tap av innt-/erverdsevnen med minst 50%, **I**= Lidelsen medfører ikke tap av innt-/erverdsevnen med minst 30%, **J**= Ikke gjennomført hensiktsmessig behandling, **K**= Ikke gjennomført hensiktsmessig atferd, **L**= Annet

**Tabell 13 Avslag uføre etter kjønn, alder og avslagsårsak. Landet ekskl. FFU. 2001.**

I ALT

Alder	Faktisk antall	Fordelt etter avslagsårsak i prosent									
		I ALT	B	C	D	E,F,N	G,H,M	I	J	K	Uoppgitt
<b>I alt</b>	7 584	100,0	3,2	0,6	4,1	10,4	23,9	1,0	14,6	37,5	4,8
<b>16-18</b>	14	100,0	14,3	-	-	-	-	-	7,1	57,1	21,4
<b>19-24</b>	106	100,0	0,9	-	3,8	5,7	3,8	-	27,4	55,7	2,8
<b>25-34</b>	877	100,0	2,5	0,8	5,6	8,0	14,5	0,9	19,5	43,7	4,5
<b>35-44</b>	1 959	100,0	3,0	0,4	4,3	8,4	16,2	0,7	16,7	44,9	5,5
<b>45-54</b>	2 539	100,0	2,5	0,4	3,9	9,5	23,0	0,8	13,0	43,3	3,7
<b>55-59</b>	1 195	100,0	3,1	0,7	3,1	13,6	32,3	0,9	12,6	29,5	4,2
<b>60-64</b>	749	100,0	6,4	1,3	4,4	15,5	45,3	2,1	10,8	8,4	5,7
<b>65-67</b>	145	100,0	6,9	2,1	4,1	22,1	37,9	4,1	10,3	0,7	11,7

**Tabell 14 Avslag uføre etter kjønn, alder og avslagsårsak. Landet ekskl. FFU. 2001.**

KVINNER

Alder	Faktisk antall	Fordelt etter avslagsårsak i prosent									
		I ALT	B	C	D	E,F,N	G,H,M	I	J	K	Uoppgitt
<b>I alt</b>	4 350	100,0	2,7	0,6	4,1	10,3	27,5	0,7	14,1	37,0	3,0
<b>16-18</b>	9	100,0	11,1	-	-	-	-	-	-	66,7	22,2
<b>19-24</b>	51	100,0	-	-	5,9	7,8	7,8	-	19,6	56,9	2,0
<b>25-34</b>	486	100,0	2,1	0,6	6,0	8,4	16,7	0,6	17,9	44,9	2,9
<b>35-44</b>	1 088	100,0	2,0	0,2	4,0	8,5	18,8	0,3	15,8	46,8	3,8
<b>45-54</b>	1 516	100,0	2,4	0,3	4,0	9,2	26,6	0,8	13,1	41,2	2,4
<b>55-59</b>	706	100,0	3,0	0,7	3,3	13,7	36,5	0,7	12,6	27,5	2,0
<b>60-64</b>	417	100,0	4,8	2,4	4,1	14,1	50,4	1,7	12,0	7,2	3,4
<b>65-67</b>	77	100,0	7,8	2,6	3,9	19,5	46,8	1,3	6,5	1,3	10,4

**B**= Fyller ikke medlemsskapsvilkårene, **C**= Lidelsen ikke alminnelig anerkjent som sykdom, **D**= Lidelsen ikke langvarig, **E,F,N**= Lidelsen ikke hovedårsak til tap av innt./erverdsevnen, **G,H,M**= Lidelsen medfører ikke tap av innt./erverdsevnen med minst 50%, **I**= Lidelsen medfører ikke tap av innt./erverdsevnen med minst 30%, **J**= Ikke gjennomført hensiktsmessig behandling, **K**= Ikke gjennomført hensiktsmessig attføring, **L**= Annet

**Tabell 15 Avslag uføre etter kjønn, alder og avslagsårsak. Landet ekskl. FFU. 2001.**

MENN

Alder	Faktisk antall	Fordelt etter avslagsårsak i prosent									
		I ALT	B	C	D	E,F,N	G,H,M	I	J	K	Uoppgitt
<b>I alt</b>	3 234	100,0	3,9	0,5	4,1	10,6	19,0	1,3	15,2	38,2	7,0
<b>16-18</b>	5	100,0	20,0	-	-	-	-	-	20,0	40,0	20,0
<b>19-24</b>	55	100,0	1,8	-	1,8	3,6	-	-	34,5	54,5	3,6
<b>25-34</b>	391	100,0	3,1	1,0	5,1	7,4	11,8	1,3	21,5	42,2	6,7
<b>35-44</b>	871	100,0	4,1	0,6	4,8	8,3	13,0	1,1	17,9	42,6	7,5
<b>45-54</b>	1 023	100,0	2,6	0,4	3,7	10,0	17,7	0,8	12,7	46,4	5,7
<b>55-59</b>	489	100,0	3,3	0,6	2,9	13,3	26,2	1,2	12,7	32,3	7,6
<b>60-64</b>	332	100,0	8,4	-	4,8	17,2	38,9	2,7	9,3	9,9	8,7
<b>65-67</b>	68	100,0	5,9	1,5	4,4	25,0	27,9	7,4	14,7	-	13,2

**Tabell 16 Avslag uføre etter kjønn, alder og avslagsårsak. Landet ekskl. FFU. 2002.**

I ALT

Alder	Faktisk antall	Avslagsårsak i prosent									
		I ALT	B	C	D	E,F,N	G,H,M	I	J	K	Uoppgitt
<b>I alt</b>	7 509	100,0	2,7	0,3	0,8	5,7	21,7	0,7	13,2	49,6	5,4
<b>16-18</b>	13	100,0	-	-	-	-	-	-	-	84,6	15,4
<b>19-24</b>	124	100,0	4,8	-	-	2,4	4,8	-	19,4	62,9	5,6
<b>25-34</b>	800	100,0	2,6	0,1	0,8	3,8	7,3	0,5	14,8	66,0	4,3
<b>35-44</b>	1 923	100,0	2,1	0,4	0,9	3,7	11,6	0,4	13,3	62,0	5,5
<b>45-54</b>	2 413	100,0	2,5	0,1	0,8	4,8	21,3	0,6	11,9	53,8	4,3
<b>55-59</b>	1 286	100,0	2,2	0,2	0,5	7,2	32,4	0,7	13,9	37,7	5,1
<b>60-64</b>	798	100,0	3,9	0,6	0,8	11,8	43,1	1,9	15,0	15,5	7,4
<b>65-67</b>	152	100,0	7,2	-	2,6	12,5	44,1	2,6	6,6	3,9	20,1

B= Fyller ikke medlemskapsvilkårene, C= Lidelsen ikke alminnelig anerkjent som sykdom, D= Lidelsen ikke langvarig, E,F,N= Lidelsen ikke hovedårsak til tap av innt-/ervertsevnen, G,H,M= Lidelsen medfører ikke tap av innt-/ervertsevnen med minst 50%, I= Lidelsen medfører ikke tap av innt-/ervertsevnen med minst 30%, J= Ikke gjennomført hensiktsmessig behandling, K= Ikke gjennomført hensiktsmessig attføring, L= Annet

**Tabell 17 Avslag uføre etter kjønn, alder og avslagsårsak. Landet ekskl. FFU. 2002.**

KVINNER

Alder	Faktisk antall	Avslagsårsak i prosent									
		I ALT	B	C	D	E,F,N	G,H,M	I	J	K	Uoppgitt
<b>I alt</b>	4 148	100,0	2,0	0,2	0,8	5,8	26,3	0,6	13,3	47,5	3,4
<b>16-18</b>	4	100,0	-	-	-	-	-	-	-	75,0	25,0
<b>19-24</b>	54	100,0	3,7	-	-	3,7	7,4	-	20,4	59,3	5,6
<b>25-34</b>	438	100,0	3,0	-	0,7	3,2	10,0	0,7	15,1	64,4	3,0
<b>35-44</b>	1 024	100,0	1,8	0,4	1,2	3,7	14,7	0,3	12,9	61,4	3,6
<b>45-54</b>	1 366	100,0	1,7	0,1	0,9	4,7	26,0	0,4	12,3	50,8	3,1
<b>55-59</b>	751	100,0	1,1	-	0,4	7,7	37,9	0,7	14,4	35,3	2,5
<b>60-64</b>	436	100,0	3,4	0,7	0,9	12,6	47,7	1,8	14,2	14,4	4,2
<b>65-67</b>	75	100,0	4,0	-	-	13,3	58,7	-	8,0	2,7	13,3

**Tabell 18 Avslag uføre etter kjønn, alder og avslagsårsak. Landet ekskl. FFU. 2002.**

MENN

Alder	Faktisk antall	Avslagsårsak i prosent									
		I ALT	B	C	D	E,F,N	G,H,M	I	J	K	Uoppgitt
<b>I alt</b>	3 361	100,0	3,5	0,3	0,8	5,5	16,0	0,9	13,1	52,2	7,7
<b>16-18</b>	9	100,0	-	-	-	-	-	-	-	88,9	11,1
<b>19-24</b>	70	100,0	5,7	-	-	1,4	2,9	-	18,6	65,7	5,7
<b>25-34</b>	362	100,0	2,2	0,3	0,8	4,4	3,9	0,3	14,4	68,0	5,8
<b>35-44</b>	899	100,0	2,6	0,4	0,7	3,8	8,1	0,4	13,7	62,7	7,5
<b>45-54</b>	1 047	100,0	3,6	0,1	0,7	4,9	15,1	0,9	11,4	57,7	5,7
<b>55-59</b>	535	100,0	3,7	0,6	0,7	6,5	24,7	0,7	13,3	41,1	8,6
<b>60-64</b>	362	100,0	4,4	0,6	0,6	10,8	37,6	1,9	16,0	16,9	11,3
<b>65-67</b>	77	100,0	10,4	-	5,2	11,7	29,9	5,2	5,2	5,2	27,3

B= Fyller ikke medlemskapsvilkårene, C= Lidelsen ikke alminnelig anerkjent som sykdom, D= Lidelsen ikke langvarig, E,F,N= Lidelsen ikke hovedårsak til tap av innt-/ervertsevnen, G,H,M= Lidelsen medfører ikke tap av innt-/ervertsevnen med minst 50%, I= Lidelsen medfører ikke tap av innt-/ervertsevnen med minst 30%, J= Ikke gjennomført hensiktsmessig behandling, K= Ikke gjennomført hensiktsmessig attføring, L= Annet

**Tabell 19 Avslag uførepensjon etter vurderingsgrunnlag og kjønn. Landet ekskl. FFU. Prosentvis fordelt etter vurderingsgrunnlag. 1999-2002.**

Vedtaksår	Kjønn	Antall	Prosentvis fordelt				
			I alt	Uoppgitt	Yrkesaktive	Kombinerte	Hjemmearb.
1999	Kvinner	3 602	100,0	2,8	77,2	13,7	6,3
	Menn	2 569	100,0	4,4	95,4	0,1	0,1
2000	Kvinner	4 583	100,0	1,5	82,1	11,6	4,9
	Menn	3 380	100,0	2,4	97,5	0,1	0,1
2001	Kvinner	4 350	100,0	0,0	83,8	11,1	5,1
	Menn	3 234	100,0	0,0	99,9	0,0	0,1
2002	Kvinner	4 148	100,0	0,0	84,9	9,9	5,2
	Menn	3 361	100,0	0,0	99,9	0,0	0,1

**Tabell 19** I følge folketrygdlovens § 12-9 skal uførepensjon til hjemmearbeidende ektefelle som delvis er yrkesaktiv, fastsettes både ut fra evnen til å utføre inntektsgivende arbeid (inntektsevnen) og ut fra evnen til å utføre arbeid i hjemmet (arbeidsevnen). Tabellen viser hvor mange som er vurdert etter hvilket kriterium. Det har vært en sterk nedgang i andel kvinner som er vurdert som hjemmearbeidende eller som kombinert hjemmearbeidende/yrkesaktiv.

**Tabell 20 Avslag uførepensjon etter vurderingsgrunnlag, kjønn og avslagsårsak. Landet ekskl. FFU. Prosentvis fordelt etter avslagsårsak. 1999.**

Vurderingsgrunnlag	Kjønn	Faktisk antall	Avslagsårsak									
			I ALT	B	C	D	E,F,N	G,H,M	I	J	K	Uoppgitt
<b>I alt</b>	<b>I alt</b>	6 171	100,0	3,2	1,3	4,3	15,8	29,6	-	19,2	21,7	4,8
	<b>Kvinner</b>	3 602	100,0	2,6	1,2	4,9	15,7	33,5	-	16,6	21,9	3,5
	<b>Menn</b>	2 569	100,0	4,0	1,4	3,4	16,0	24,2	-	22,9	21,5	6,5
<b>Uoppgitt</b>	<b>I alt</b>	216	100,0	92,1	-	-	0,5	-	-	-	-	7,4
	<b>Kvinner</b>	102	100,0	93,1	-	-	0,0	-	-	-	-	6,9
	<b>Menn</b>	114	100,0	91,2	-	-	0,9	-	-	-	-	7,9
<b>Yrkesaktive</b>	<b>I alt</b>	5 230	100,0	-	1,5	4,7	16,7	26,0	-	21,7	24,8	4,7
	<b>Kvinner</b>	2 780	100,0	-	1,4	5,7	16,6	26,7	-	19,7	26,7	3,2
	<b>Menn</b>	2 450	100,0	-	1,5	3,6	16,8	25,2	-	24,0	22,5	6,4
<b>Kombinerte</b>	<b>I alt</b>	495	100,0	-	0,4	3,0	11,7	65,5	-	8,1	9,1	2,2
	<b>Kvinner</b>	493	100,0	-	0,4	3,0	11,8	65,3	-	8,1	9,1	2,2
	<b>Menn</b>	2	100,0	-	-	-	0,0	100,0	-	-	-	-
<b>Hjemmearb.</b>	<b>I alt</b>	230	0,0	-	0,9	1,7	20,4	63,0	-	4,3	0,4	9,7
	<b>Kvinner</b>	227	0,0	-	0,9	1,8	20,7	63,0	-	4,4	0,4	8,8
	<b>Menn</b>	3	0,0	-	-	-	0,0	66,7	-	-	-	33,3

B= Fyller ikke medlemsvilkårene, C= Lidelsen ikke alminnelig anerkjent som sykdom, D= Lidelsen ikke langvarig, E,F,N= Lidelsen ikke hovedårsak til tap av innt-/ervertsevnen, G,H,M= Lidelsen medfører ikke tap av innt-/ervertsevnen med minst 50%, I= Lidelsen medfører ikke tap av innt-/ervertsevnen med minst 30%, J= Ikke gjennomført hensiktsmessig behandling, K= Ikke gjennomført hensiktsmessig atfføring, L= Annet

**Tabellene 20 til 23.** Disse tabellene viser både vurderingsgrunnlag og avslagsårsak for hvert av vedtaksårene 1999, 2000, 2001 og 2002.

**Tabell 21 Avslag uførepensjon etter vurderingsgrunnlag, kjønn og avslagsårsak. Landet ekskl. FFU. Prosentvis fordelt etter avslagsårsak. 2000.**

Vurderingsgrunnlag	Kjønn	Faktisk antall	Avslagsårsak									
			I ALT	B	C	D	E,F,N	G,H,M	I	J	K	Uoppgitt
<b>I alt</b>	<b>I alt</b>	7 963	100,0	3,0	1,2	6,7	18,8	27,7	0,5	17,5	20,4	4,3
	<b>Kvinner</b>	4 583	100,0	2,3	1,3	7,2	18,4	31,3	0,3	15,3	21,0	2,9
	<b>Menn</b>	3 380	100,0	3,8	1,0	5,9	19,4	22,7	0,7	20,5	19,6	6,3
<b>Uoppgitt</b>	<b>I alt</b>	148	100,0	87,8	-	-	0,7	-	-	-	-	11,5
	<b>Kvinner</b>	68	100,0	86,8	-	-	1,5	-	-	-	-	11,8
	<b>Menn</b>	80	100,0	88,8	-	-	-	-	-	-	-	11,3
<b>Yrkesaktive</b>	<b>I alt</b>	7 055	100,0	1,4	1,2	7,2	19,7	24,8	0,5	19,1	21,7	4,4
	<b>Kvinner</b>	3 761	100,0	1,1	1,3	8,1	19,6	26,2	0,3	17,4	23,1	2,9
	<b>Menn</b>	3 294	100,0	1,8	1,0	6,1	19,9	23,3	0,7	21,0	20,1	6,1
<b>Kombinerte</b>	<b>I alt</b>	533	100,0	0,4	1,1	3,6	12,0	57,6	0,4	7,1	16,9	0,9
	<b>Kvinner</b>	531	100,0	0,4	1,1	3,6	12,1	57,6	0,4	7,2	16,9	0,8
	<b>Menn</b>	2	100,0	-	-	-	-	50,0	-	-	-	50,0
<b>Hjemmearb.</b>	<b>I alt</b>	227	100,0	2,2	2,2	4,0	16,7	64,3	-	3,5	2,2	4,8
	<b>Kvinner</b>	223	100,0	2,2	2,2	4,0	17,0	65,0	-	3,6	1,8	4,0
	<b>Menn</b>	4	100,0	-	-	-	-	25,0	-	-	25,0	50,0

**B**= Fyller ikke medlemskapsvilkårene, **C**= Lidelsen ikke alminnelig anerkjent som sykdom, **D**= Lidelsen ikke langvarig, **E,F,N**= Lidelsen ikke hovedårsak til tap av innt-/erhvervsevnen, **G,H,M**= Lidelsen medfører ikke tap av innt-/erhvervsevnen med minst 50%, **I**= Lidelsen medfører ikke tap av innt-/erhvervsevnen med minst 30%, **J**= Ikke gjennomført hensiktsmessig behandling, **K**= Ikke gjennomført hensiktsmessig attføring, **L**= Annet

**Tabell 22 Avslag uførepensjon etter vurderingsgrunnlag, kjønn og avslagsårsak. Landet ekskl. FFU. Prosentvis fordelt etter avslagsårsak. 2001.**

Vurderingsgrunnlag	Kjønn	Faktisk antall	Avslagsårsak									
			I ALT	B	C	D	E,F,N	G,H,M	I	J	K	Uoppgitt
<b>I alt</b>	<b>I alt</b>	7 584	100,0	3,2	0,6	4,1	10,4	23,9	1,0	14,6	37,5	4,8
	<b>Kvinner</b>	4 350	100,0	2,7	0,6	4,1	10,3	27,5	0,7	14,1	37,0	3,0
	<b>Menn</b>	3 234	100,0	3,9	0,5	4,1	10,6	19,0	1,3	15,2	38,2	7,0
<b>Yrkesaktive</b>	<b>I alt</b>	6 877	100,0	3,2	0,6	4,4	10,5	20,2	1,0	15,2	39,9	5,1
	<b>Kvinner</b>	3 645	100,0	2,5	0,7	4,6	10,3	21,2	0,8	15,2	41,5	3,2
	<b>Menn</b>	3 232	100,0	3,9	0,5	4,1	10,6	19,1	1,3	15,2	38,2	7,0
<b>Kombinerte</b>	<b>I alt</b>	481	100,0	0,2	0,2	1,0	11,6	58,6	0,4	7,7	18,9	1,2
	<b>Kvinner</b>	481	100,0	0,2	0,2	1,0	11,6	58,6	0,4	7,7	18,9	1,2
	<b>Menn</b>	0	0,0	-	-	-	-	-	-	-	-	-
<b>Hjemmearb.</b>	<b>I alt</b>	226	100,0	10,2	0,4	1,8	7,5	63,3	-	9,7	3,5	3,5
	<b>Kvinner</b>	224	100,0	10,3	0,4	1,8	7,1	63,8	-	9,4	3,6	3,6
	<b>Menn</b>	2	100,0	-	-	-	50,0	-	-	50,0	-	-

**B**= Fyller ikke medlemsvilkårene, **C**= Lidelsen ikke alminnelig anerkjent som sykdom, **D**= Lidelsen ikke langvarig, **E,F,N**= Lidelsen ikke hovedårsak til tap av innt-/erverdsevnen, **G,H,M**= Lidelsen medfører ikke tap av innt-/erverdsevnen med minst 50%, **I**= Lidelsen medfører ikke tap av innt-/erverdsevnen med minst 30%, **J**= Ikke gjennomført hensiktsmessig behandling, **K**= Ikke gjennomført hensiktsmessig attføring, **L**= Annet



**Tabell 23 Avslag uførepensjon etter vurderingsgrunnlag, kjønn og avslagsårsak. Landet ekskl. FFU. Prosentvis fordelt etter avslagsårsak. 2002.**

Vurderingsgrunnlag	Kjønn	Faktisk antall	Avslagsårsak									
			I	ALT	B	C	D	E,F,N	G,H,M	I	J	K
<b>I alt</b>	<b>I alt</b>	7 509	100,0	2,7	0,3	0,8	5,7	21,7	0,7	13,2	49,6	5,4
	<b>Kvinner</b>	4 148	100,0	2,0	0,2	0,8	5,8	26,3	0,6	13,3	47,5	3,4
	<b>Menn</b>	3 361	100,0	3,5	0,3	0,8	5,5	16,0	0,9	13,1	52,2	7,7
<b>Uoppgitt</b>	<b>I alt</b>	1	100,0	-	-	-	-	-	-	-	100,0	-
	<b>Kvinner</b>	0	100,0	-	-	-	-	-	-	-	100,0	-
	<b>Menn</b>	1	0,0	-	-	-	-	-	-	-	-	-
<b>Yrkesaktive</b>	<b>I alt</b>	6 878	100,0	2,7	0,2	0,8	5,3	17,7	0,8	13,8	52,9	5,7
	<b>Kvinner</b>	3 521	100,0	2,1	0,2	0,9	5,1	19,3	0,7	14,6	53,5	3,7
	<b>Menn</b>	3 357	100,0	3,4	0,3	0,8	5,5	16,0	0,9	13,1	52,2	7,8
<b>Kombinerte</b>	<b>I alt</b>	411	100,0	0,2	0,2	0,2	11,7	65,5	0,5	2,4	18,2	1,0
	<b>Kvinner</b>	411	100,0	0,2	0,2	0,2	11,7	65,5	0,5	2,4	18,2	1,0
	<b>Menn</b>	0	0,0	-	-	-	-	-	-	-	-	-
<b>Hjemmearb.</b>	<b>I alt</b>	219	100,0	4,6	0,5	0,9	5,5	65,3	-	14,2	4,6	4,6
	<b>Kvinner</b>	216	100,0	3,7	0,5	0,9	5,6	66,2	-	13,9	4,6	4,6
	<b>Menn</b>	3	100,0	66,7	-	-	-	-	-	33,3	-	-

B= Fyller ikke medlemsvilkårene, C= Lidelsen ikke alminnelig anerkjent som sykdom, D= Lidelsen ikke langvarig, E,F,N= Lidelsen ikke hovedårsak til tap av innt-/erverdsevnen, G,H,M= Lidelsen medfører ikke tap av innt-/erverdsevnen med minst 50%, I= Lidelsen medfører ikke tap av innt-/erverdsevnen med minst 30%, J= Ikke gjennomført hensiktsmessig behandling, K= Ikke gjennomført hensiktsmessig atferd, L= Annet