



Mars 2021

Om statistikken - Arbeidssøkere", "Om statistikken - Ledige stillinger" og "Om statistikken - Sesongjustering" finner du på nav.no ved å følge lenkene under relatert informasjon på siden "Hovedtall om arbeidsmarkedet"

I henhold til Statistikklovens § 2-6 har NAV valgt å erstatte verdier i celler hvor tallene er mindre enn 4 med spesialtegn «*». Dette er for å sikre at verdiene ikke kan føres tilbake til identifiserbare enkeltpersoner.

I perioden 2017 - 2020 gjennomføres det en kommune- og regionreform hvor kommuner og fylker slås sammen og endres. I arbeidsmarkedsstatistikken vil tallene i hovedsak presenteres etter gjeldende kommune og fylkesinndeling.

Det er brudd i statistikk over antall arbeidsledige fra og med november 2018 pga ny registreringsmetode. Bruddet anses å være tilnærmet ferdig per januar 2019. Dermed er tall fra januar 2020 sammenlignbare med året før.



Hovedtall om arbeidsmarkedet. Fylkevalg. En måned

1. Arbeidssøkere fordelt på hovedgrupper og kjønn

Mars 2021

34 Innlandet

I alt

	Antall	Prosent av arbeidsstyrken	Endring fra i fjor Antall	Endring fra i fjor Prosent
Helt ledige	5 403	2,9	-12 918	-71
Delvis ledige	4 099	2,2	-2 586	-39
Arbeidssøkere på tiltak	1 169	0,6	325	39

Kvinner

	Antall	Prosent av arbeidsstyrken	Endring fra i fjor Antall	Endring fra i fjor Prosent
Helt ledige	2 159	2,5	-5 641	-72
Delvis ledige	2 139	2,4	-1 262	-37
Arbeidssøkere på tiltak	553	0,6	168	44

Menn

	Antall	Prosent av arbeidsstyrken	Endring fra i fjor Antall	Endring fra i fjor Prosent
Helt ledige	3 244	3,2	-7 277	-69
Delvis ledige	1 960	1,9	-1 324	-40
Arbeidssøkere på tiltak	616	0,6	157	34

Uke 1 2020 – uke 12 2021

Innlandet

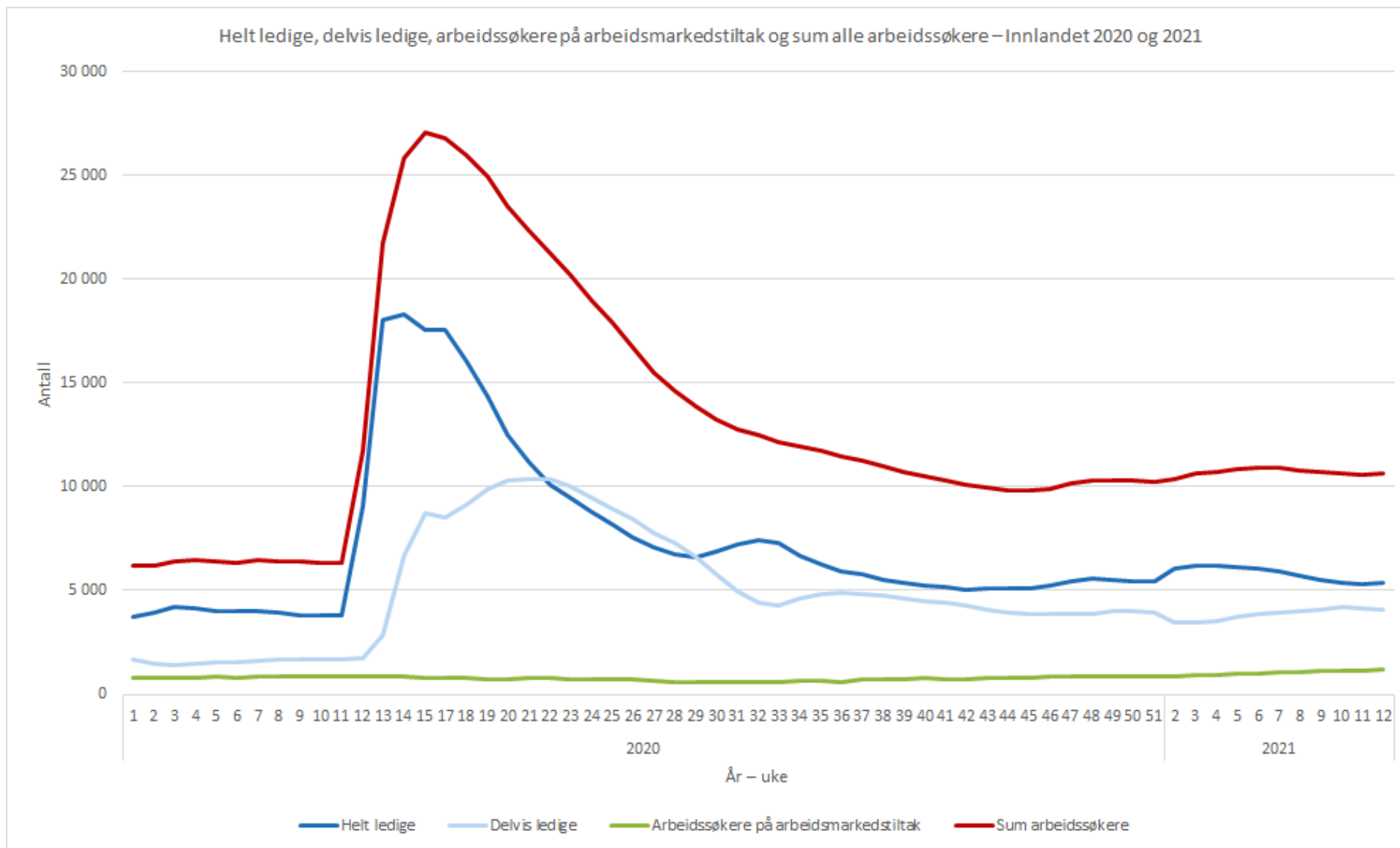

2. Helt ledige fordelt på alder og kjønn

Mars 2021

34 Innlandet

I alt

	Antall	Prosent av arbeidsstyrken	Endring fra i fjor Antall	Endring fra i fjor Prosent
I alt	5 403	2,9	-12 918	-71
19 år og under	184	2	-822	-82
20-24 år	804	4,9	-1 918	-70
25-29 år	770	4,3	-1 624	-68
30-39 år	1 388	3,9	-2 612	-65
40-49 år	1 003	2,4	-2 436	-71
50-59 år	794	1,9	-2 298	-74
60 år og over	460	1,8	-1 208	-72

Kvinner

	Antall	Prosent av arbeidsstyrken	Endring fra i fjor Antall	Endring fra i fjor Prosent
I alt	2 159	2,5	-5 641	-72
19 år og under	90	2	-490	-84
20-24 år	275	3,7	-971	-78
25-29 år	285	3,4	-685	-71
30-39 år	646	3,9	-1 043	-62
40-49 år	410	2,1	-1 031	-72
50-59 år	289	1,4	-978	-77
60 år og over	164	1,5	-443	-73

Menn

	Antall	Prosent av arbeidsstyrken	Endring fra i fjor Antall	Endring fra i fjor Prosent
I alt	3 244	3,2	-7 277	-69
19 år og under	94	2,1	-332	-78
20-24 år	529	5,9	-947	-64
25-29 år	485	5	-939	-66
30-39 år	742	3,9	-1 569	-68
40-49 år	593	2,7	-1 405	-70
50-59 år	505	2,2	-1 320	-72
60 år og over	296	2,1	-765	-72

3. Helt ledige fordelt på kommune

Mars 2021

34 Innlandet

	Antall	Prosent av arbeidsstyrken	Endring fra i fjor Antall	Endring fra i fjor Prosent
I alt	5 403	2,9	-12 918	-71
3401 Kongsvinger	269	3,3	-491	-65
3403 Hamar	497	3,2	-1 080	-68
3405 Lillehammer	334	2,2	-1 305	-80
3407 Gjøvik	507	3,3	-1 114	-69
3411 Ringsaker	503	2,8	-1 193	-70
3412 Løten	136	3,5	-253	-65
3413 Stange	285	2,7	-654	-70
3414 Nord-Odal	77	3,2	-109	-59
3415 Sør-Odal	110	2,7	-202	-65
3416 Eidskog	90	3,2	-170	-65
3417 Grue	61	2,9	-114	-65
3418 Åsnes	98	2,9	-170	-63
3419 Våler (Innlandet)	55	3,2	-94	-63
3420 Elverum	307	2,9	-639	-68
3421 Trysil	154	4,7	-556	-78
3422 Åmot	62	2,9	-113	-65
3423 Stor-Elvdal	27	2,5	-32	-54
3424 Rendalen	17	2,1	-42	-71
3425 Engerdal	12	2,0	-24	-67
3426 Tolga	12	1,5	-32	-73
3427 Tynset	58	1,9	-177	-75
3428 Alvdal	13	1,0	-57	-81
3429 Folldal	13	1,7	-13	-50
3430 Os	19	1,8	-53	-74
3431 Dovre	29	2,3	-133	-82
3432 Lesja	11	1,0	-78	-88
3433 Skjåk	23	2,0	-76	-77
3434 Lom	36	3,1	-70	-66
3435 Vågå	62	3,3	-119	-66
3436 Nord-Fron	91	3,2	-183	-67
3437 Sel	94	3,3	-210	-69
3438 Sør-Fron	45	2,8	-124	-73
3439 Ringebu	69	3,0	-203	-75
3440 Øyer	81	3,0	-253	-76
3441 Gausdal	53	1,6	-228	-81



Hovedtall om arbeidsmarkedet. Fylkevalg. En måned

3. Helt ledige fordelt på kommune

34 Innlandet

	Antall	Prosent av arbeidsstyrken	Endring fra i fjor Antall	Endring fra i fjor Prosent
I alt	5 403	2,9	-12 918	-71
3442 Østre Toten	179	2,3	-512	-74
3443 Vestre Toten	191	2,8	-668	-78
3446 Gran	302	4,3	-279	-48
3447 Søndre Land	112	4,1	-115	-51
3448 Nordre Land	91	2,7	-152	-63
3449 Sør-Aurdal	28	1,9	-89	-76
3450 Etnedal	14	2,2	-33	-70
3451 Nord-Aurdal	90	2,6	-348	-79
3452 Vestre Slidre	28	2,4	-71	-72
3453 Øystre Slidre	42	2,3	-210	-83
3454 Vang	16	1,9	-77	-83



Hovedtall om arbeidsmarkedet. Fylkevalg. En måned

4a. Helt ledige fordelt på yrke

Mars 2021

34 Innlandet

	Antall	Endring fra i fjor Antall	Endring fra i fjor Prosent
I alt	5 403	-12 918	-71
Ledere	145	-715	-83
Ingeniør- og ikt-fag	167	-543	-76
Undervisning	98	-219	-69
Akademiske yrker	61	-108	-64
Helse, pleie og omsorg	328	-692	-68
Barne- og ungdomsarbeid	171	-228	-57
Meglere og konsulenter	95	-308	-76
Kontorarbeid	394	-968	-71
Butikk- og salgsarbeid	704	-2 689	-79
Jordbruk, skogbruk og fiske	118	-57	-33
Bygg og anlegg	718	-1 315	-65
Industriarbeid	506	-1 369	-73
Reiseliv og transport	810	-1 761	-68
Serviceyrker og annet arbeid	605	-1 636	-73
Ingen yrkesbakgrunn eller uoppgitt	483	-310	-39

4b. Helt ledige fordelt på yrke og kjønn

Mars 2021

34 Innlandet

Kvinner

	Antall	Endring fra i fjor Antall	Endring fra i fjor Prosent
I alt kvinner	2 159	-5 641	-72
Ledere	50	-217	-81
Ingeniør- og ikt-fag	30	-88	-75
Undervisning	62	-88	-59
Akademiske yrker	30	-68	-69
Helse, pleie og omsorg	227	-542	-70
Barne- og ungdomsarbeid	134	-182	-58
Meglere og konsulenter	32	-137	-81
Kontorarbeid	207	-581	-74
Butikk- og salgsarbeid	403	-1 670	-81
Jordbruk, skogbruk og fiske	36	-4	-10
Bygg og anlegg	20	-41	-67
Industriarbeid	101	-219	-68
Reiseliv og transport	314	-657	-68
Serviceyrker og annet arbeid	285	-1 003	-78
Ingen yrkesbakgrunn eller uoppgitt	228	-144	-39

34 Innlandet

Menn

	Antall	Endring fra i fjor Antall	Endring fra i fjor Prosent
I alt menn	3 244	-7 277	-69
Ledere	95	-498	-84
Ingeniør- og ikt-fag	137	-455	-77
Undervisning	36	-131	-78
Akademiske yrker	31	-40	-56
Helse, pleie og omsorg	101	-150	-60
Barne- og ungdomsarbeid	37	-46	-55
Meglere og konsulenter	63	-171	-73
Kontorarbeid	187	-387	-67
Butikk- og salgsarbeid	301	-1 019	-77
Jordbruk, skogbruk og fiske	82	-53	-39
Bygg og anlegg	698	-1 274	-65
Industriarbeid	405	-1 150	-74
Reiseliv og transport	496	-1 104	-69
Serviceyrker og annet arbeid	320	-633	-66
Ingen yrkesbakgrunn eller uoppgitt	255	-166	-39

Mars 2021

34 Innlandet

I alt

	Antall	Endring fra i fjor Antall	Endring fra i fjor Prosent
I alt	5 403	-12 918	-71
Under 4 uker	753	-14 032	-95
4-12 uker	1 060	67	7
13-25 uker	1 045	226	28
26-51 uker	963	259	37
52-77 uker	915	478	109
78-103 uker	244	17	7
104 uker og mer	423	67	19

Kvinner

	Antall	Endring fra i fjor Antall	Endring fra i fjor Prosent
I alt kvinner	2 159	-5 641	-72
Under 4 uker	350	-6 019	-95
4-12 uker	393	30	8
13-25 uker	358	80	29
26-51 uker	407	87	27
52-77 uker	373	187	101
78-103 uker	104	-4	-4
104 uker og mer	174	-2	-1

Menn

	Antall	Endring fra i fjor Antall	Endring fra i fjor Prosent
I alt menn	3 244	-7 277	-69
Under 4 uker	403	-8 013	-95
4-12 uker	667	37	6
13-25 uker	687	146	27
26-51 uker	556	172	45
52-77 uker	542	291	116
78-103 uker	140	21	18
104 uker og mer	249	69	38

6. Helt ledige², tidsserie måned

Januar 2012 - mars 2021 34 Innlandet

	Januar	Februar	Mars	April	Mai	Juni	Juli	August	September	Oktober	November	Desember
2021	6 209	5 730	5 403									
2020	4 033	3 818	18 321	16 070	10 100	7 062	7 225	6 247	5 228	5 076	5 564	5 408
2019	4 175	3 997	3 878	3 776	3 474	3 394	3 699	3 597	3 467	3 396	3 513	3 587
2018	3 530	3 374	3 331	3 297	2 942	2 896	3 399	3 309	3 208	3 247	3 515	3 662
2017	3 950	4 008	3 733	3 655	3 225	3 222	3 335	3 282	3 057	2 993	3 064	3 118
2016	4 618	4 413	4 364	4 180	3 719	3 757	4 051	3 906	3 487	3 461	3 509	3 484
2015	4 940	4 788	4 685	4 521	4 056	4 055	4 470	4 300	3 837	3 900	3 827	3 938
2014	5 462	5 361	5 141	4 932	4 622	4 628	5 068	4 847	4 381	4 234	4 170	4 323
2013	5 141	4 887	4 917	4 838	4 574	4 569	5 001	4 846	4 529	4 479	4 555	4 646
2012	5 026	4 914	4 636	4 711	4 286	4 309	4 735	4 582	4 155	4 095	4 003	4 296

² Det er brudd i statistikk over antall arbeidsledige fra og med november 2018 pga ny registreringsmetode.

[Les kapittel 5 i «Om statistikken – arbeidssøkere» på nav.no](#)

7. Helt ledige² i prosent av arbeidsstyrken, tidsserie måned

Januar 2012 - mars 2021 34 Innlandet

	Januar	Februar	Mars	April	Mai	Juni	Juli	August	September	Oktober	November	Desember
2021	3,3	3,0	2,9									
2020	2,1	2,0	9,7	8,5	5,4	3,8	3,8	3,3	2,8	2,7	3,0	2,9
2019	2,2	2,1	2,1	2,0	1,8	1,8	2,0	1,9	1,8	1,8	1,9	1,9
2018	1,9	1,8	1,8	1,8	1,6	1,5	1,8	1,8	1,7	1,7	1,9	2,0
2017	2,1	2,1	2,0	1,9	1,7	1,7	1,8	1,7	1,6	1,6	1,6	1,7
2016	2,5	2,3	2,3	2,2	2,0	2,0	2,2	2,1	1,9	1,8	1,9	1,9
2015	2,7	2,6	2,5	2,4	2,2	2,2	2,4	2,3	2,1	2,1	2,1	2,1
2014	3,0	2,9	2,8	2,7	2,5	2,5	2,7	2,6	2,4	2,3	2,3	2,3
2013	2,8	2,6	2,7	2,6	2,5	2,5	2,7	2,6	2,4	2,4	2,5	2,5
2012	2,7	2,7	2,5	2,6	2,3	2,3	2,6	2,5	2,3	2,2	2,2	2,3

² Det er brudd i statistikk over antall arbeidsledige fra og med november 2018 pga ny registreringsmetode.

[Les kapittel 5 i «Om statistikken – arbeidssøkere» på nav.no](#)

8. Arbeidssøkere på tiltak fordelt på kommune

Mars 2021

34 Innlandet

	Antall	Prosent av arbeidsstyrken	Endring fra i fjor Antall	Endring fra i fjor Prosent
I alt	1 169	0,6	325	39
3401 Kongsvinger	43	0,5	19	79
3403 Hamar	85	0,5	3	4
3405 Lillehammer	118	0,8	58	97
3407 Gjøvik	70	0,4	-10	-13
3411 Ringsaker	91	0,5	4	5
3412 Løten	25	0,6	12	92
3413 Stange	105	1,0	69	192
3414 Nord-Odal	14	0,6	8	133
3415 Sør-Odal	21	0,5	7	50
3416 Eidskog	31	1,1	16	107
3417 Grue	10	0,5	-1	-9
3418 Åsnes	17	0,5	9	113
3419 Våler (Innlandet)	14	0,8	2	17
3420 Elverum	96	0,9	44	85
3421 Trysil	7	0,2	0	0
3422 Åmot	11	0,5	2	22
3423 Stor-Elvdal	10	0,9	*	*
3424 Rendalen	4	0,5	0	0
3425 Engerdal	*			
3426 Tolga	6	0,7	*	*
3427 Tynset	17	0,6	7	70
3428 Alvdal	*	0,2	*	*
3429 Folldal	*	0,1	*	*
3430 Os	*	0,2	*	*
3431 Dovre	13	1,0	0	0
3432 Lesja	6	0,6	*	*
3433 Skjåk	*	0,0	*	*
3434 Lom	*	0,2	*	*
3435 Vågå	20	1,1	10	100
3436 Nord-Fron	26	0,9	6	30
3437 Sel	33	1,2	11	50
3438 Sør-Fron	15	0,9	8	114
3439 Ringebu	16	0,7	2	14
3440 Øyer	13	0,5	3	30
3441 Gausdal	15	0,4	6	67



Hovedtall om arbeidsmarkedet. Fylkevalg. En måned

8. Arbeidssøkere på tiltak fordelt på kommune

Mars 2021

34 Innlandet

	Antall	Prosent av arbeidsstyrken	Endring fra i fjor Antall	Endring fra i fjor Prosent
I alt	1 169	0,6	325	39
3442 Østre Toten	34	0,4	-1	-3
3443 Vestre Toten	43	0,6	15	54
3446 Gran	63	0,9	8	15
3447 Søndre Land	14	0,5	5	56
3448 Nordre Land	18	0,5	-23	-56
3449 Sør-Aurdal	*	0,2	*	*
3450 Etnedal	*	0,5	*	*
3451 Nord-Aurdal	19	0,6	13	217
3452 Vestre Slidre	4	0,3	-1	-20
3453 Øystre Slidre	8	0,4	*	*
3454 Vang	*	0,1	*	*

9. Arbeidssøkere på tiltak fordelt på tiltaksgrupper og kjønn

Mars 2021

34 Innlandet

I alt

	Antall	Endring fra i fjor Antall	Endring fra i fjor Prosent
I alt	1 169	325	39
Avklaringstiltak	39	11	39
Oppfølging	534	225	73
Opplæring	282	82	41
Lønnstilskudd	148	23	18
Arbeidspraksis	166	-16	-9

Kvinner

	Antall	Endring fra i fjor Antall	Endring fra i fjor Prosent
I alt kvinner	553	168	44
Avklaringstiltak	17	3	21
Oppfølging	266	101	61
Opplæring	133	46	53
Lønnstilskudd	43	8	23
Arbeidspraksis	94	10	12

Menn

	Antall	Endring fra i fjor Antall	Endring fra i fjor Prosent
I alt menn	616	157	34
Avklaringstiltak	22	8	57
Oppfølging	268	124	86
Opplæring	149	36	32
Lønnstilskudd	105	15	17
Arbeidspraksis	72	-26	-27



Hovedtall om arbeidsmarkedet. Fylkevalg. En måned

10. Tilgang: Antall nye registrerte arbeidssøkere i perioden fordelt på registreringsbegrunnelse og kjønn

Mars 2021

34 Innlandet

I alt

	Antall
I alt	1 041
Er permittert eller kommer til å bli permittert	333
Er usikker på jobbsituasjonen min	94
Har akkurat fullført utdanning, militærtjeneste eller annet	29
Har aldri vært i jobb	73
Har deltidsjobb, men vil jobbe mer	75
Har ikke vært i jobb de siste 2 årene	78
Har jobb men vil bytte	11
Har jobb og ønsker å fortsette i den jobben jeg er i	56
Har mistet eller kommer til å miste jobben	205
Har sagt opp eller kommer til å si opp	67
Ukjent eller ikke oppgitt	20

Kvinner

	Antall
I alt kvinner	497
Er permittert eller kommer til å bli permittert	149
Er usikker på jobbsituasjonen min	48
Har akkurat fullført utdanning, militærtjeneste eller annet	10
Har aldri vært i jobb	46
Har deltidsjobb, men vil jobbe mer	41
Har ikke vært i jobb de siste 2 årene	40
Har jobb men vil bytte	5
Har jobb og ønsker å fortsette i den jobben jeg er i	34
Har mistet eller kommer til å miste jobben	78
Har sagt opp eller kommer til å si opp	34
Ukjent eller ikke oppgitt	12



Hovedtall om arbeidsmarkedet. Fylkevalg. En måned

10. Tilgang: Antall nye registrerte arbeidssøkere i perioden fordelt på registreringsbegrunnelse og kjønn

Mars 2021

Menn

	Antall
I alt menn	544
Er permittert eller kommer til å bli permittert	184
Er usikker på jobbsituasjonen min	46
Har akkurat fullført utdanning, militærtjeneste eller annet	19
Har aldri vært i jobb	27
Har deltidsjobb, men vil jobbe mer	34
Har ikke vært i jobb de siste 2 årene	38
Har jobb men vil bytte	6
Har jobb og ønsker å fortsette i den jobben jeg er i	22
Har mistet eller kommer til å miste jobben	127
Har sagt opp eller kommer til å si opp	33
Ukjent eller ikke oppgitt	8

Mars 2021 34 Innlandet

Antall ansettelsesforhold per person 1,03

Tilgang
arbeidssøkere

I alt 1 041

Har akkurat fullført utdanning, militærtjeneste eller annet 29

Har aldri vært i jobb 73

Har ikke vært i jobb de siste 2 årene 78

I alt har ikke hatt en jobb 180

Jordbruk, skogbruk og fiske 17

Bergverksdrift og utvinning *

Industri 68

Elektrisitet-, vann og renovasjon *

Bygge- og anleggsvirksomhet 87

Varehandel, reparasjon av motorvogner 165

Transport og lagring 30

Overnattings- og serveringsvirksomhet 85

Informasjon og kommunikasjon 12

Finansierings- og forsikringsvirksomhet *

Omsetning og drift av fast eiendom *

Faglig, vitenskapelig og teknisk tjenesteyting 25

Forretningsmessig tjenesteyting 62

Off. adm., forsvar, sosialforsikring 8

Undervisning 23

Helse- og sosialtjenester 67

Private tjenester ellers 50

Ukjent 154

I alt har hatt en jobb 861



Hovedtall om arbeidsmarkedet. Fylkevalg. En måned

11. Tilgang av registrerte ledige stillinger fordelt på registreringskilde

Mars 2021

34 Innlandet

	Antall	Endring fra i fjor per virkedag Prosent
I alt	2 249	*
Meldt til NAV	173	*
Offentlig utlyst	2 076	*

Virkedager denne måned: 20

Virkedager denne måned i fjor: 25



Hovedtall om arbeidsmarkedet. Fylkevalg. En måned

12. Tilgang av registrerte ledige stillinger fordelt på kommune

Mars 2021

34 Innlandet

	Antall	Endring fra i fjor per virkedag Prosent
I alt	2 249	*
3401 Kongsvinger	182	*
3403 Hamar	363	*
3405 Lillehammer	199	*
3407 Gjøvik	263	*
3411 Ringsaker	192	*
3412 Løten	4	*
3413 Stange	86	*
3414 Nord-Odal	46	*
3415 Sør-Odal	19	*
3416 Eidskog	11	*
3417 Grue	11	*
3418 Åsnes	29	*
3419 Våler (Innlandet)	11	*
3420 Elverum	126	*
3421 Trysil	23	*
3422 Åmot	17	*
3423 Stor-Elvdal	13	*
3424 Rendalen	0	*
3425 Engerdal	4	*
3426 Tolga	4	*
3427 Tynset	63	*
3428 Alvdal	9	*
3429 Folldal	4	*
3430 Os	7	*
3431 Dovre	2	*
3432 Lesja	40	*
3433 Skjåk	20	*
3434 Lom	24	*
3435 Vågå	18	*
3436 Nord-Fron	24	*
3437 Sel	15	*
3438 Sør-Fron	20	*
3439 Ringebu	29	*
3440 Øyer	23	*
3441 Gausdal	26	*



Hovedtall om arbeidsmarkedet. Fylkevalg. En måned

12. Tilgang av registrerte ledige stillinger fordelt på kommune

Mars 2021

34 Innlandet

	Antall	Endring fra i fjor per virkedag Prosent
I alt	2 249	*
3442 Østre Toten	69	*
3443 Vestre Toten	50	*
3446 Gran	45	*
3447 Søndre Land	20	*
3448 Nordre Land	14	*
3449 Sør-Aurdal	45	*
3450 Etnedal	0	*
3451 Nord-Aurdal	55	*
3452 Vestre Slidre	7	*
3453 Øystre Slidre	4	*
3454 Vang	13	*



Hovedtall om arbeidsmarkedet. Fylkevalg. En måned

13. Tilgang av registrerte ledige stillinger fordelt på yrke

Mars 2021

34 Innlandet

	Antall	Endring fra i fjor per virkedag Prosent
I alt	2 249	*
Ledere	38	*
Ingeniør- og ikt-fag	116	*
Undervisning	211	*
Akademiske yrker	101	*
Helse, pleie og omsorg	606	*
Barne- og ungdomsarbeid	50	*
Meglere og konsulenter	76	*
Kontorarbeid	136	*
Butikk- og salgsarbeid	192	*
Jordbruk, skogbruk og fiske	56	*
Bygg og anlegg	228	*
Industriarbeid	177	*
Reiseliv og transport	115	*
Serviceyrker og annet arbeid	140	*
Ingen yrkesbakgrunn eller uoppgitt	7	*



Hovedtall om arbeidsmarkedet. Mars 2021

14. Varsel om permittering og masseoppsigelser. Type og gjelder for periode

Mars 2021

	Permittering uten lønn	Masseoppsigelse	Innskrenkning i arbeidstid
I alt berørte personer	117	44	6
Gjelder for fra neste måned og utover	10	33	*
Varsel gjelder fra denne måneden og før	107	11	6

Januar 2013 – mars 2021

Innlandet

