

## Hovedtall om arbeidsmarkedet

// NAV Troms og Finnmark

Arbeidssøkere, endring fra i fjor. Antall

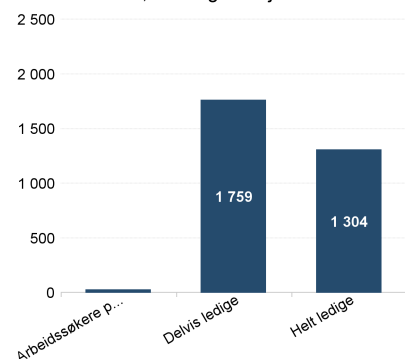

Helt og delvis ledige personer og helt ledige jobber. Antall

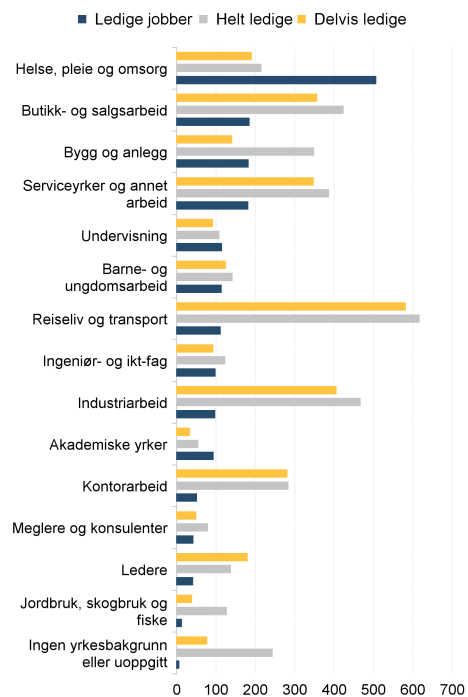

Arbeidssøkere per måned. Andel av arbeidsstyrken

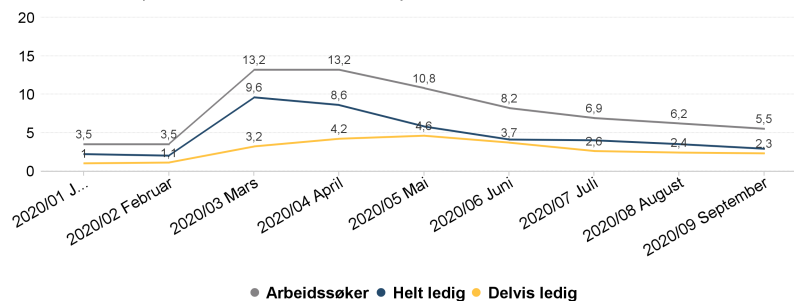

Helt ledige etter alder. Antall

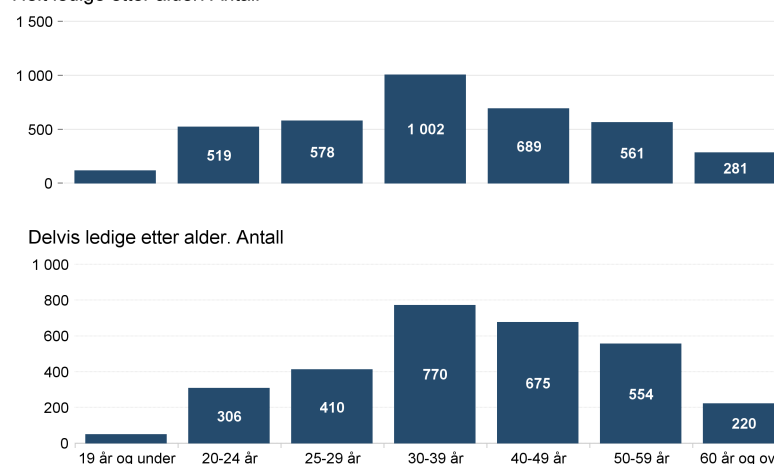

Delvis ledige etter alder. Antall

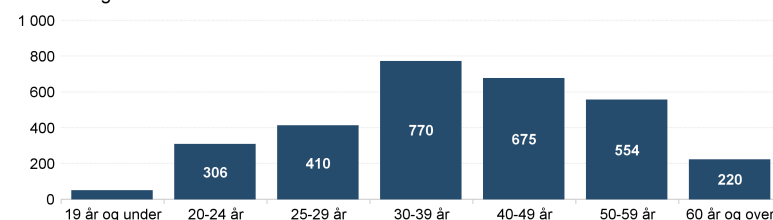

### Fakta om arbeidsledigheten, arbeidssøkere og helt ledige

Antall helt ledige personer var 3 745 i september, mens antallet arbeidssøkere var 7 165. Antallet delvis ledige personer var 2 982. Arbeidssøkerne er summen helt ledige, delvis ledige og arbeidssøkere som deltar på tiltak.

I september var helt ledige som andel av arbeidsstyrken 2,9 prosent.

Det var 1 402 ledige kvinner og 2 343 ledige menn. Andelen helt ledige under 30 år av alle ledige var 32,4.

I september var andel langtidsledige av alle ledige 32,1 prosent.

Det var til sammen 1 831 ledige stillinger.

// NAV Troms og Finnmark

## Om statistikken

Informasjonsarket viser status og utvikling for arbeidssøkerne i september 2020. Antall personer færre enn 4 vises ikke i denne oversikten av hensyn til personvern. Det er dessuten brudd i statistikk over antall arbeidsledige fra og med november 2018 pga ny registreringsmetode. Mer om statistikken finner du på [nav.no](http://nav.no) ved å følge lenkene under relatert informasjon på siden 'Hovedtall om arbeidsmarkedet'.

Helt ledige per kommune. Andel av arbeidsstyrken

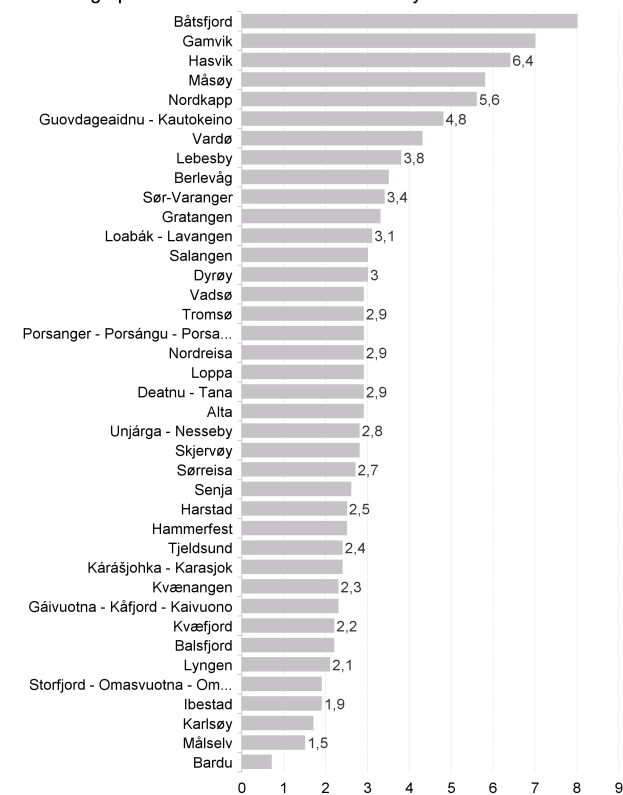

Er permittert eller kommer til å bli permittert		Er permittert eller kommer til å bli det	
5401 Tromsø	73	5401 Tromsø	73
5402 Harstad	8	5402 Harstad	8
5403 Alta	11	5403 Alta	11
5404 Vardø	***	5404 Vardø	***
5405 Vadsø	7	5405 Vadsø	7
5406 Hammerfest	8	5406 Hammerfest	8
5411 Kvæfjord	***	5411 Kvæfjord	***
5412 Tjeldsund	***	5412 Tjeldsund	***
5413 Ibestad	6	5413 Ibestad	6
5414 Gratangen	***	5414 Gratangen	***
5415 Loabák - Lavangen	***	5415 Loabák - Lavangen	***
5416 Bardu	***	5416 Bardu	***
5417 Salangen	***	5417 Salangen	***
5418 Målselv	***	5418 Målselv	***
5419 Sørreisa	***	5419 Sørreisa	***
5420 Dyrøy	***	5420 Dyrøy	***
5421 Senja	17	5421 Senja	17
5422 Balsfjord	4	5422 Balsfjord	4
5423 Karlsøy	***	5423 Karlsøy	***
5424 Lyngen	4	5424 Lyngen	4
5425 Storfjord - Omasvuotna - Omasvuono	***	5425 Storfjord - Omasvuotna - Omasvuono	***
5426 Gáivuotna - Kåfjord - Kaivuono	***	5426 Gáivuotna - Kåfjord - Kaivuono	***
5427 Skjervøy	***	5427 Skjervøy	***
5428 Nordreisa	***	5428 Nordreisa	***
5429 Kvænangen	***	5429 Kvænangen	***
5430 Guovdageaidnu - Kautokeino	***	5430 Guovdageaidnu - Kautokeino	***
5432 Loppa	***	5432 Loppa	***
5433 Hasvik	***	5433 Hasvik	***
5434 Måsøy	***	5434 Måsøy	***
5435 Nordkapp	10	5435 Nordkapp	10
5436 Porsanger - Porsángu - Porsanki	***	5436 Porsanger - Porsángu - Porsanki	***
5437 Kárášjohka - Karasjok	***	5437 Kárášjohka - Karasjok	***
5438 Lebesby	***	5438 Lebesby	***
5439 Gamvik	***	5439 Gamvik	***
5440 Berlevåg	***	5440 Berlevåg	***
5441 Deatnu - Tana	***	5441 Deatnu - Tana	***
5442 Unjárga - Nesseby	***	5442 Unjárga - Nesseby	***
5443 Båtsfjord	82	5443 Båtsfjord	82
5444 Sør-Varanger	16	5444 Sør-Varanger	16
Troms og Finnmark	277	Troms og Finnmark	277

Er permittert eller kommer til å bli permittert	Antall nye arbeidssøkere
Er usikker på jobbsituasjonen min	277
Har akkurat fullført utdanning, militærtjeneste eller annet	140
Har aldri vært i jobb	98
Har deltidsjobb, men vil jobbe mer	51
Har ikke vært i jobb de siste 2 årene	61
Har jobb men vil bytte	45
Har jobb og ønsker å fortsette i den jobben jeg er i	10
Har mistet eller kommer til å miste jobben	53
Har sagt opp eller kommer til å si opp	246
Ukjent eller ikke oppgitt	109
	27

Nye arbeidssøkere etter registreringsbegrunnelse

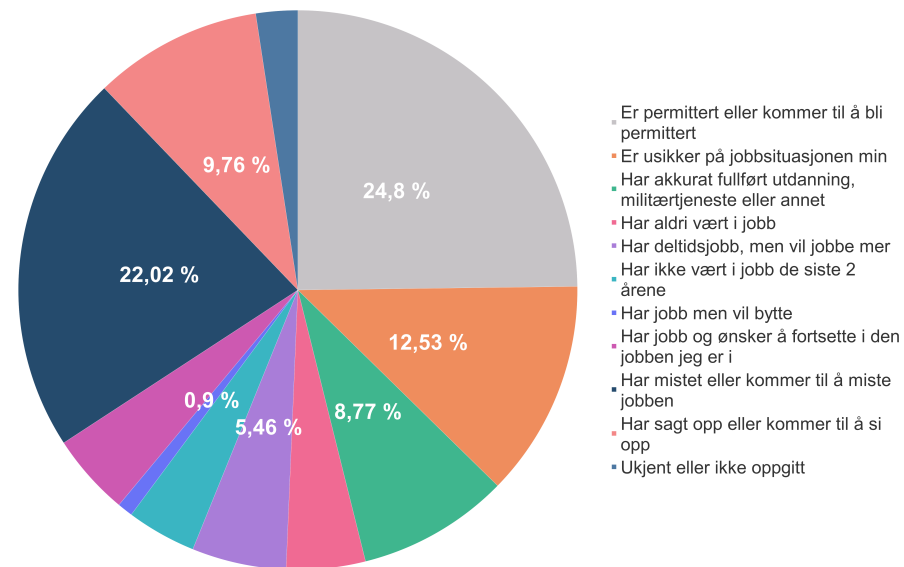

Typen av arbeidssøkere fordelt på uke. Andel av arbeidsstyrken

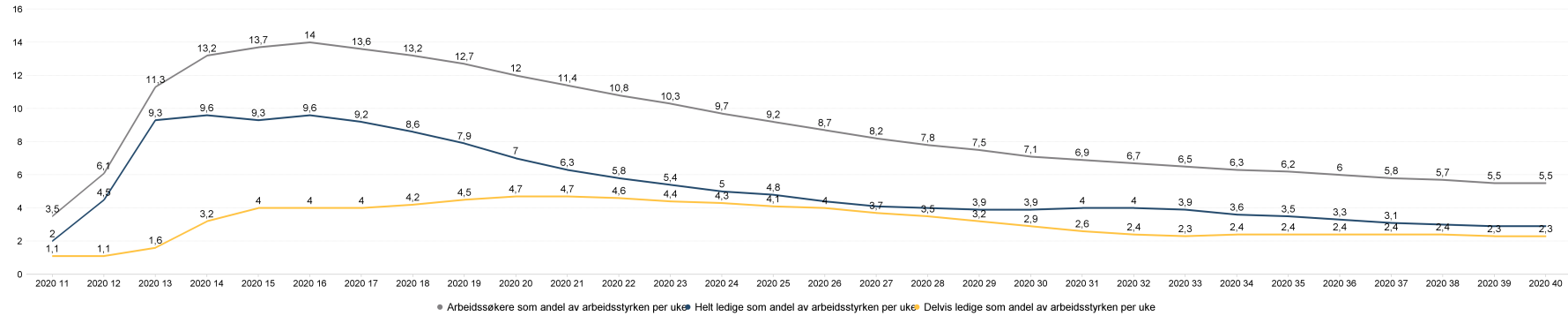

Typen av arbeidssøkere fordelt på uke. Antall

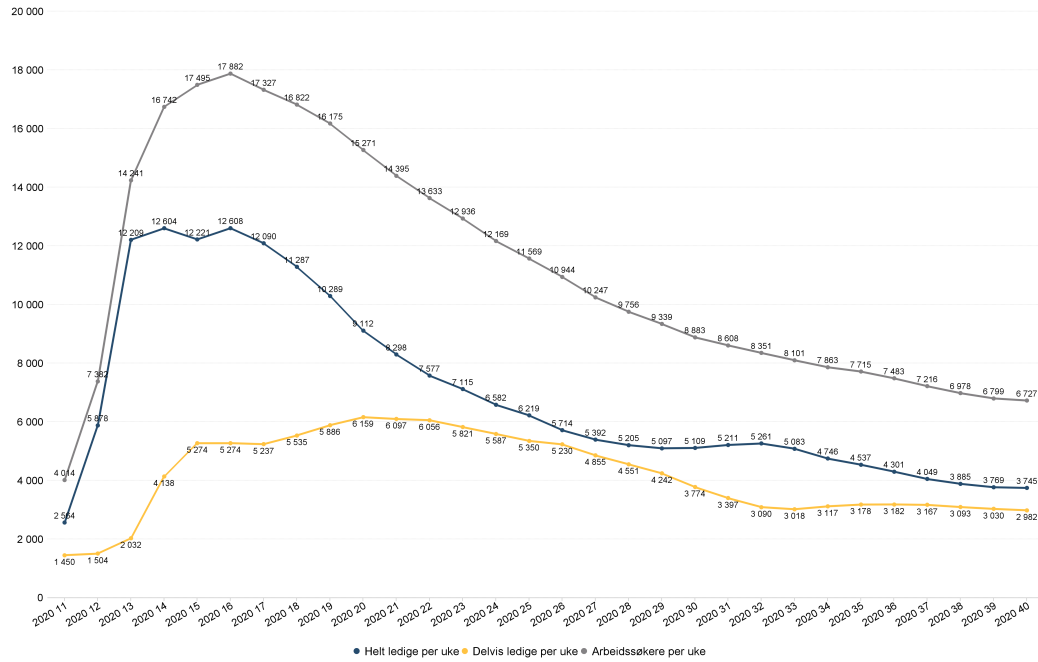

Ar-uke	Helt ledige som andel av arbeidsstyrken	Helt ledige per uke	Delvis ledige som andel av arbeidsstyrken	Delvis ledige per uke	Arbeidssøkere som andel av arbeidsstyrken	Arbeidssøkere per uke
2020 11	2	2 564	1,1	1 450	3,5	4 551
2020 12	4,5	5 878	1,1	1 504	6,1	7 928
2020 13	9,3	12 209	1,6	2 032	11,3	14 787
2020 14	9,6	12 604	3,2	4 138	13,2	17 266
2020 15	9,3	12 221	4	5 274	13,7	17 963
2020 16	9,6	12 608	4	5 274	14	18 341
2020 17	9,2	12 090	4	5 237	13,6	17 799
2020 18	8,6	11 287	4,2	5 535	13,2	17 306
2020 19	7,9	10 289	4,5	5 886	12,7	16 653
2020 20	7	9 112	4,7	6 159	12	15 765
2020 21	6,3	8 298	4,7	6 097	11,4	14 883
2020 22	5,8	7 577	4,6	6 056	10,8	14 128
2020 23	5,4	7 115	4,4	5 821	10,3	13 413
2020 24	5	6 582	4,3	5 587	9,7	12 663
2020 25	4,8	6 219	4,1	5 350	9,2	12 072
2020 26	4,4	5 714	4	5 230	8,7	11 433
2020 27	4,1	5 392	3,7	4 855	8,2	10 750
2020 28	4	5 205	3,5	4 551	7,8	10 197
2020 29	3,9	5 097	3,2	4 242	7,5	9 770
2020 30	3,9	5 109	2,9	3 774	7,1	9 311
2020 31	4	5 211	2,6	3 397	6,9	9 027
2020 32	4	5 261	2,4	3 090	6,7	8 753
2020 33	3,9	5 083	2,3	3 018	6,5	8 497
2020 34	3,6	4 746	2,4	3 117	6,3	8 275
2020 35	3,5	4 537	2,4	3 178	6,2	8 132
2020 36	3,3	4 301	2,4	3 182	6	7 895
2020 37	3,1	4 049	2,4	3 167	5,8	7 643
2020 38	3	3 885	2,4	3 093	5,7	7 418
2020 39	2,9	3 769	2,3	3 030	5,5	7 237
2020 40	2,9	3 745	2,3	2 982	5,5	7 165

	Arbeidssøkere	Helt ledige	Endring helt ledige fra i fjor	Helt ledige som andel av arbeidsstyrken	Andel langtidsledige av alle ledige	Delvis ledige	Ledige jobber	Antall kvinner	Antall menn
5401 Tromsø	2 414	1 288	639	2,9	33	1 018	813	506	782
5402 Harstad	685	324	93	2,5	34	293	201	127	197
5403 Alta	598	320	134	2,9	32,8	238	181	124	196
5404 Vardø	89	44	***	4,3	31,8	35	9	15	29
5405 Vadsø	156	88	11	2,9	34,1	55	31	26	62
5406 Hammerfest	294	157	16	2,5	35,7	123	94	51	106
5411 Kvæfjord	66	31	***	2,2	22,6	27	4	10	21
5412 Tjeldsund	92	47	8	2,4	25,5	34	28	20	27
5413 Ibestad	26	12	***	1,9	***	14	3	5	7
5414 Gratangen	31	17	9	3,3	47,1	13	1	6	11
5415 Loabåk - Lavangen	30	14	***	3,1	35,7	13	2	4	10
5416 Bardu	46	16	***	0,7	***	22	19	6	10
5417 Salangen	53	32	11	3	25	18	15	10	22
5418 Målselv	95	53	19	1,5	32,1	41	44	25	28
5419 Sørreisa	74	48	15	2,7	27,1	20	11	21	27
5420 Dyrøy	30	15	5	3	53,3	11	4	5	10
5421 Senja	337	191	65	2,6	27,2	137	52	83	108
5422 Balsfjord	124	63	32	2,2	25,4	52	36	24	39
5423 Karlsøy	62	19	***	1,7	***	41	3	4	15
5424 Lyngen	61	29	9	2,1	27,6	32	23	10	19
5425 Storfjord - Omasvuotna - Omasvuono	33	17	***	1,9	***	13	5	4	13
5426 Gáivuotna - Kálfjord - Kaivuono	57	23	***	2,3	39,1	26	4	6	17
5427 Skjervøy	75	42	13	2,8	40,5	31	11	16	26
5428 Nordreisa	116	72	10	2,9	34,7	36	39	27	45
5429 Kvængen	33	13	***	2,3	38,5	20	8	***	10
5430 Guovdageaidnu - Kautokeino	136	73	16	4,8	38,4	37	9	15	58
5432 Loppa	25	12	-9	2,9	33,3	13	9	***	10
5433 Hasvik	68	32	-5	6,4	21,9	35	8	***	30
5434 Måsøy	59	35	5	5,8	14,3	20	8	16	19
5435 Nordkapp	175	94	45	5,6	26,6	80	2	33	61
5436 Porsanger - Porsángu - Porsanki	100	61	***	2,9	41	32	16	24	37
5437 Kárášjohka - Karasjok	75	35	***	2,4	37,1	35	17	9	26
5438 Lebesby	45	25	7	3,8	32	20	10	7	18
5439 Gamvik	74	42	10	7	40,5	30	6	13	29
5440 Berlevåg	51	18	-7	3,5	55,6	31	4	5	13
5441 Deatnu - Tana	75	44	11	2,9	36,4	22	13	19	25
5442 Unjárga - Nesseby	20	12	6	2,8	***	7	9	***	9
5443 Båtsfjord	189	97	46	8	9,3	83	6	58	39
5444 Sør-Varanger	396	190	77	3,4	39,5	174	73	58	132
Troms og Finnmark	7 165	3 745	1 304	2,9	32,1	2 982	1 831	1 402	2 343

Arbeidssøkere etter yrkesbakgrunn. Antall

