



Hovedtall om arbeidsmarkedet. Innlandet. En måned

Om tabellene

Juli 2021

Om statistikken - Arbeidssøkere", "Om statistikken - Ledige stillinger" og "Om statistikken - Sesongjustering" finner du på [nav.no](#) ved å følge lenkene under relatert informasjon på siden "Hovedtall om arbeidsmarkedet"

I henhold til Statistikklovens § 7-1 har NAV valgt å erstatte verdier i celler hvor tallene er mindre enn 4 med spesialtegn «*». Dette er for å sikre at verdiene ikke kan føres tilbake til identifiserbare enkeltpersoner.

I perioden 2017 - 2020 gjennomføres det en kommune- og regionreform hvor kommuner og fylker slås sammen og endres. I arbeidsmarkedsstatistikken vil tallene i hovedsak presenteres etter gjeldende kommune og fylkesinndeling.

Det er brudd i statistikk over antall arbeidsledige fra og med november 2018 pga ny registreringsmetode. Bruddet anses å være tilnærmet ferdig per januar 2019. Dermed er tall fra januar 2020 sammenlignbare med året før.

1. Arbeidssøkere fordelt på hovedgrupper og kjønn

Juli 2021

34 Innlandet

I alt

	Antall	Prosent av arbeidsstyrken	Endring fra i fjor Antall	Endring fra i fjor Prosent
Helt ledige	4 144	2,2	-3 081	-43
Delvis ledige	2 752	1,5	-2 221	-45
Arbeidssøkere på tiltak	806	0,4	218	37

Kvinner

	Antall	Prosent av arbeidsstyrken	Endring fra i fjor Antall	Endring fra i fjor Prosent
Helt ledige	1 949	2,2	-1 212	-38
Delvis ledige	1 467	1,7	-1 055	-42
Arbeidssøkere på tiltak	345	0,4	102	42

Menn

	Antall	Prosent av arbeidsstyrken	Endring fra i fjor Antall	Endring fra i fjor Prosent
Helt ledige	2 195	2,2	-1 869	-46
Delvis ledige	1 285	1,3	-1 166	-48
Arbeidssøkere på tiltak	461	0,5	116	34

Uke 1 2020 – uke 30 2021

Innlandet

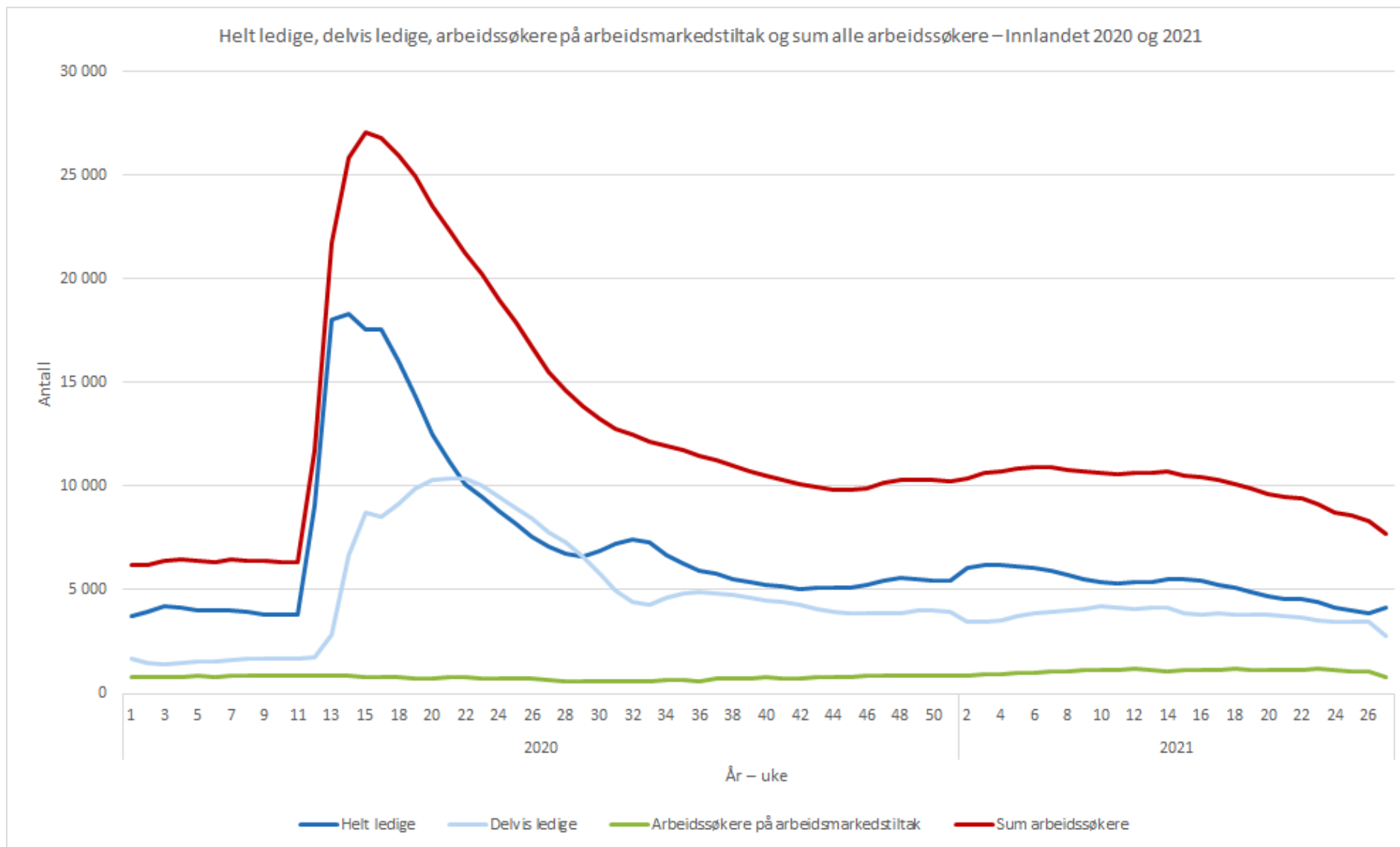

2. Helt ledige fordelt på alder og kjønn

Juli 2021

34 Innlandet

I alt

	Antall	Prosent av arbeidsstyrken	Endring fra i fjor Antall	Endring fra i fjor Prosent
I alt	4 144	2,2	-3 081	-43
19 år og under	136	1,5	-84	-38
20-24 år	549	3,3	-447	-45
25-29 år	521	2,9	-482	-48
30-39 år	1 122	3,2	-686	-38
40-49 år	773	1,9	-592	-43
50-59 år	644	1,5	-510	-44
60 år og over	399	1,6	-280	-41

Kvinner

	Antall	Prosent av arbeidsstyrken	Endring fra i fjor Antall	Endring fra i fjor Prosent
I alt	1 949	2,2	-1 212	-38
19 år og under	58	1,3	-48	-45
20-24 år	215	2,9	-143	-40
25-29 år	234	2,8	-198	-46
30-39 år	626	3,8	-268	-30
40-49 år	393	2	-245	-38
50-59 år	271	1,3	-205	-43
60 år og over	152	1,4	-105	-41

Menn

	Antall	Prosent av arbeidsstyrken	Endring fra i fjor Antall	Endring fra i fjor Prosent
I alt	2 195	2,2	-1 869	-46
19 år og under	78	1,7	-36	-32
20-24 år	334	3,7	-304	-48
25-29 år	287	3	-284	-50
30-39 år	496	2,6	-418	-46
40-49 år	380	1,8	-347	-48
50-59 år	373	1,6	-305	-45
60 år og over	247	1,7	-175	-41

3. Helt ledige fordelt på kommune

Juli 2021

34 Innlandet

	Antall	Prosent av arbeidsstyrken	Endring fra i fjor Antall	Endring fra i fjor Prosent
I alt	4 144	2,2	-3 081	-43
3401 Kongsvinger	210	2,6	-147	-41
3403 Hamar	357	2,3	-275	-44
3405 Lillehammer	283	1,9	-279	-50
3407 Gjøvik	379	2,4	-340	-47
3411 Ringsaker	366	2,0	-279	-43
3412 Løten	86	2,2	-62	-42
3413 Stange	259	2,4	-144	-36
3414 Nord-Odal	62	2,6	-14	-18
3415 Sør-Odal	88	2,2	-51	-37
3416 Eidskog	80	2,8	-39	-33
3417 Grue	67	3,2	-36	-35
3418 Åsnes	64	1,9	-48	-43
3419 Våler (Innlandet)	50	2,9	-14	-22
3420 Elverum	298	2,8	-125	-30
3421 Trysil	163	5,0	-101	-38
3422 Åmot	54	2,5	-15	-22
3423 Stor-Elvdal	23	2,1	-8	-26
3424 Rendalen	11	1,4	-17	-61
3425 Engerdal	11	1,8	-3	-21
3426 Tolga	12	1,5	-10	-45
3427 Tynset	31	1,0	-33	-52
3428 Alvdal	12	0,9	-6	-33
3429 Folldal	6	0,8	-2	-25
3430 Os	12	1,1	-10	-45
3431 Dovre	21	1,6	-14	-40
3432 Lesja	*	0,3	*	*
3433 Skjåk	8	0,7	-13	-62
3434 Lom	8	0,7	-5	-38
3435 Vågå	28	1,5	-16	-36
3436 Nord-Fron	63	2,2	-29	-32
3437 Sel	62	2,2	-42	-40
3438 Sør-Fron	33	2,0	-16	-33
3439 Ringebu	54	2,4	-31	-36
3440 Øyer	57	2,1	-29	-34
3441 Gausdal	35	1,0	-50	-59

3. Helt ledige fordelt på kommune

34 Innlandet

	Antall	Prosent av arbeidsstyrken	Endring fra i fjor Antall	Endring fra i fjor Prosent
I alt	4 144	2,2	-3 081	-43
3442 Østre Toten	158	2,1	-178	-53
3443 Vestre Toten	149	2,2	-238	-61
3446 Gran	184	2,6	-99	-35
3447 Søndre Land	79	2,9	-48	-38
3448 Nordre Land	60	1,8	-102	-63
3449 Sør-Aurdal	19	1,3	-10	-34
3450 Etnedal	10	1,6	-8	-44
3451 Nord-Aurdal	72	2,1	-32	-31
3452 Vestre Slidre	15	1,3	-16	-52
3453 Øystre Slidre	28	1,5	-29	-51
3454 Vang	14	1,6	-7	-33

4a. Helt ledige fordelt på yrke

Juli 2021

34 Innlandet

	Antall	Endring fra i fjor Antall	Endring fra i fjor Prosent
I alt	4 144	-3 081	-43
Ledere	136	-114	-46
Ingeniør- og ikt-fag	137	-181	-57
Undervisning	160	-74	-32
Akademiske yrker	42	-61	-59
Helse, pleie og omsorg	315	-128	-29
Barne- og ungdomsarbeid	244	-104	-30
Meglere og konsulenter	93	-82	-47
Kontorarbeid	294	-271	-48
Butikk- og salgsarbeid	480	-458	-49
Jordbruk, skogbruk og fiske	76	-27	-26
Bygg og anlegg	368	-270	-42
Industriarbeid	350	-519	-60
Reiseliv og transport	477	-400	-46
Serviceyrker og annet arbeid	490	-359	-42
Ingen yrkesbakgrunn eller uoppgitt	482	-33	-6

4b. Helt ledige fordelt på yrke og kjønn

Juli 2021

34 Innlandet

Kvinner

	Antall	Endring fra i fjor Antall	Endring fra i fjor Prosent
I alt kvinner	1 949	-1 212	-38
Ledere	50	-29	-37
Ingeniør- og ikt-fag	28	-42	-60
Undervisning	114	-51	-31
Akademiske yrker	22	-33	-60
Helse, pleie og omsorg	225	-82	-27
Barne- og ungdomsarbeid	198	-88	-31
Meglere og konsulenter	34	-35	-51
Kontorarbeid	178	-151	-46
Butikk- og salgsarbeid	281	-251	-47
Jordbruk, skogbruk og fiske	24	-6	-20
Bygg og anlegg	17	-22	-56
Industriarbeid	76	-98	-56
Reiseliv og transport	205	-156	-43
Serviceyrker og annet arbeid	252	-165	-40
Ingen yrkesbakgrunn eller uoppgitt	245	-3	-1

34 Innlandet

Menn

	Antall	Endring fra i fjor Antall	Endring fra i fjor Prosent
I alt menn	2 195	-1 869	-46
Ledere	86	-85	-50
Ingeniør- og ikt-fag	109	-139	-56
Undervisning	46	-23	-33
Akademiske yrker	20	-28	-58
Helse, pleie og omsorg	90	-46	-34
Barne- og ungdomsarbeid	46	-16	-26
Meglere og konsulenter	59	-47	-44
Kontorarbeid	116	-120	-51
Butikk- og salgsarbeid	199	-207	-51
Jordbruk, skogbruk og fiske	52	-21	-29
Bygg og anlegg	351	-248	-41
Industriarbeid	274	-421	-61
Reiseliv og transport	272	-244	-47
Serviceyrker og annet arbeid	238	-194	-45
Ingen yrkesbakgrunn eller uoppgitt	237	-30	-11

Juli 2021

34 Innlandet

I alt

	Antall	Endring fra i fjor Antall	Endring fra i fjor Prosent
I alt	4 144	-3 081	-43
Under 4 uker	437	-209	-32
4-12 uker	516	-516	-50
13-25 uker	605	-2 711	-82
26-51 uker	910	-154	-14
52-77 uker	885	443	100
78-103 uker	296	-15	-5
104 uker og mer	495	81	20

Kvinner

	Antall	Endring fra i fjor Antall	Endring fra i fjor Prosent
I alt kvinner	1 949	-1 212	-38
Under 4 uker	224	-49	-18
4-12 uker	258	-183	-41
13-25 uker	269	-1 160	-81
26-51 uker	417	-47	-10
52-77 uker	412	213	107
78-103 uker	125	-18	-13
104 uker og mer	244	32	15

Menn

	Antall	Endring fra i fjor Antall	Endring fra i fjor Prosent
I alt menn	2 195	-1 869	-46
Under 4 uker	213	-160	-43
4-12 uker	258	-333	-56
13-25 uker	336	-1 551	-82
26-51 uker	493	-107	-18
52-77 uker	473	230	95
78-103 uker	171	3	2
104 uker og mer	251	49	24

6. Helt ledige², tidsserie måned

Januar 2012 - juli 2021 34 Innlandet

	Januar	Februar	Mars	April	Mai	Juni	Juli	August	September	Oktober	November	Desember
2021	6 209	5 730	5 403	5 251	4 552	3 850	4 144					
2020	4 033	3 818	18 321	16 070	10 100	7 062	7 225	6 247	5 228	5 076	5 564	5 408
2019	4 175	3 997	3 878	3 776	3 474	3 394	3 699	3 597	3 467	3 396	3 513	3 587
2018	3 530	3 374	3 331	3 297	2 942	2 896	3 399	3 309	3 208	3 247	3 515	3 662
2017	3 950	4 008	3 733	3 655	3 225	3 222	3 335	3 282	3 057	2 993	3 064	3 118
2016	4 618	4 413	4 364	4 180	3 719	3 757	4 051	3 906	3 487	3 461	3 509	3 484
2015	4 940	4 788	4 685	4 521	4 056	4 055	4 470	4 300	3 837	3 900	3 827	3 938
2014	5 462	5 361	5 141	4 932	4 622	4 628	5 068	4 847	4 381	4 234	4 170	4 323
2013	5 141	4 887	4 917	4 838	4 574	4 569	5 001	4 846	4 529	4 479	4 555	4 646
2012	5 026	4 914	4 636	4 711	4 286	4 309	4 735	4 582	4 155	4 095	4 003	4 296

² Det er brudd i statistikk over antall arbeidsledige fra og med november 2018 pga ny registreringsmetode.

[Les kapittel 5 i «Om statistikken – arbeidssøkere» på nav.no](#)

Januar 2012 - juli 2021 34 Innlandet

	Januar	Februar	Mars	April	Mai	Juni	Juli	August	September	Oktober	November	Desember
2021	3,3	3,0	2,9	2,8	2,4	2,0	2,2					
2020	2,1	2,0	9,7	8,5	5,4	3,8	3,8	3,3	2,8	2,7	3,0	2,9
2019	2,2	2,1	2,1	2,0	1,8	1,8	2,0	1,9	1,8	1,8	1,9	1,9
2018	1,9	1,8	1,8	1,8	1,6	1,5	1,8	1,8	1,7	1,7	1,9	2,0
2017	2,1	2,1	2,0	1,9	1,7	1,7	1,8	1,7	1,6	1,6	1,6	1,7
2016	2,5	2,3	2,3	2,2	2,0	2,0	2,2	2,1	1,9	1,8	1,9	1,9
2015	2,7	2,6	2,5	2,4	2,2	2,2	2,4	2,3	2,1	2,1	2,1	2,1
2014	3,0	2,9	2,8	2,7	2,5	2,5	2,7	2,6	2,4	2,3	2,3	2,3
2013	2,8	2,6	2,7	2,6	2,5	2,5	2,7	2,6	2,4	2,4	2,5	2,5
2012	2,7	2,7	2,5	2,6	2,3	2,3	2,6	2,5	2,3	2,2	2,2	2,3

² Det er brudd i statistikk over antall arbeidsledige fra og med november 2018 pga ny registreringsmetode.

[Les kapittel 5 i «Om statistikken – arbeidssøkere» på nav.no](#)

8. Arbeidssøkere på tiltak fordelt på kommune

Juli 2021

34 Innlandet

	Antall	Prosent av arbeidsstyrken	Endring fra i fjor Antall	Endring fra i fjor Prosent
I alt	806	0,4	218	37
3401 Kongsvinger	24	0,3	5	26
3403 Hamar	69	0,4	22	47
3405 Lillehammer	74	0,5	20	37
3407 Gjøvik	75	0,5	26	53
3411 Ringsaker	66	0,4	4	6
3412 Løten	21	0,5	10	91
3413 Stange	71	0,7	41	137
3414 Nord-Odal	*	0,1	*	*
3415 Sør-Odal	8	0,2	-4	-33
3416 Eidskog	23	0,8	10	77
3417 Grue	*	0,1	*	*
3418 Åsnes	5	0,1	-1	-17
3419 Våler (Innlandet)	7	0,4	-2	-22
3420 Elverum	49	0,5	15	44
3421 Trysil	6	0,2	*	*
3422 Åmot	4	0,2	-2	-33
3423 Stor-Elvdal	5	0,5	*	*
3424 Rendalen	*	0,1	*	*
3425 Engerdal	*			
3426 Tolga	*	0,0	*	*
3427 Tynset	11	0,4	*	*
3428 Alvdal	*	0,2	*	*
3429 Folldal	*	0,1	*	*
3430 Os	*	0,2	*	*
3431 Dovre	4	0,3	-11	-73
3432 Lesja	4	0,4	0	0
3433 Skjåk	*			
3434 Lom	*	0,0	*	*
3435 Vågå	14	0,8	7	100
3436 Nord-Fron	17	0,6	0	0
3437 Sel	17	0,6	2	13
3438 Sør-Fron	7	0,4	1	17
3439 Ringebu	9	0,4	-1	-10
3440 Øyer	12	0,4	4	50
3441 Gausdal	8	0,2	2	33



Hovedtall om arbeidsmarkedet. Fylkevalg. En måned

8. Arbeidssøkere på tiltak fordelt på kommune

Juli 2021

34 Innlandet

	Antall	Prosent av arbeidsstyrken	Endring fra i fjor Antall	Endring fra i fjor Prosent
I alt	806	0,4	218	37
3442 Østre Toten	28	0,4	9	47
3443 Vestre Toten	39	0,6	22	129
3446 Gran	70	1,0	34	94
3447 Søndre Land	14	0,5	6	75
3448 Nordre Land	10	0,3	-12	-55
3449 Sør-Aurdal	7	0,5	3	75
3450 Etnedal	*	0,5	*	
3451 Nord-Aurdal	6	0,2	-3	-33
3452 Vestre Slidre	*	0,3	*	*
3453 Øystre Slidre	4	0,2	*	*
3454 Vang	*	0,0	*	*

9. Arbeidssøkere på tiltak fordelt på tiltaksgrupper og kjønn

Juli 2021

34 Innlandet

I alt

	Antall	Endring fra i fjor Antall	Endring fra i fjor Prosent
I alt	806	218	37
Avklaringstiltak	35	22	169
Oppfølging	306	76	33
Opplæring	167	37	28
Lønnstilskudd	180	50	38
Arbeidspraksis	118	33	39

Kvinner

	Antall	Endring fra i fjor Antall	Endring fra i fjor Prosent
I alt kvinner	345	102	42
Avklaringstiltak	22	14	175
Oppfølging	138	24	21
Opplæring	76	21	38
Lønnstilskudd	55	16	41
Arbeidspraksis	54	27	100

Menn

	Antall	Endring fra i fjor Antall	Endring fra i fjor Prosent
I alt menn	461	116	34
Avklaringstiltak	13	8	160
Oppfølging	168	52	45
Opplæring	91	16	21
Lønnstilskudd	125	34	37
Arbeidspraksis	64	6	10



Hovedtall om arbeidsmarkedet. Fylkevalg. En måned

10. Tilgang: Antall nye registrerte arbeidssøkere i perioden fordelt på registreringsbegrunnelse og kjønn

Juli 2021

34 Innlandet

I alt

	Antall
I alt	606
Er permittert eller kommer til å bli permittert	25
Er usikker på jobbsituasjonen min	70
Har akkurat fullført utdanning, militærtjeneste eller annet	79
Har aldri vært i jobb	56
Har deltidsjobb, men vil jobbe mer	26
Har ikke vært i jobb de siste 2 årene	57
Har jobb men vil bytte	8
Har jobb og ønsker å fortsette i den jobben jeg er i	35
Har mistet eller kommer til å miste jobben	176
Har sagt opp eller kommer til å si opp	56
Ukjent eller ikke oppgitt	18

Kvinner

	Antall
I alt kvinner	299
Er permittert eller kommer til å bli permittert	8
Er usikker på jobbsituasjonen min	46
Har akkurat fullført utdanning, militærtjeneste eller annet	31
Har aldri vært i jobb	29
Har deltidsjobb, men vil jobbe mer	14
Har ikke vært i jobb de siste 2 årene	22
Har jobb men vil bytte	4
Har jobb og ønsker å fortsette i den jobben jeg er i	20
Har mistet eller kommer til å miste jobben	90
Har sagt opp eller kommer til å si opp	23
Ukjent eller ikke oppgitt	12



Hovedtall om arbeidsmarkedet. Fylkevalg. En måned

10. Tilgang: Antall nye registrerte arbeidssøkere i perioden fordelt på registreringsbegrunnelse og kjønn

Juli 2021

Menn

	Antall
I alt menn	307
Er permittert eller kommer til å bli permittert	17
Er usikker på jobbsituasjonen min	24
Har akkurat fullført utdanning, militærtjeneste eller annet	48
Har aldri vært i jobb	27
Har deltidsjobb, men vil jobbe mer	12
Har ikke vært i jobb de siste 2 årene	35
Har jobb men vil bytte	4
Har jobb og ønsker å fortsette i den jobben jeg er i	15
Har mistet eller kommer til å miste jobben	86
Har sagt opp eller kommer til å si opp	33
Ukjent eller ikke oppgitt	6

Juli 2021 34 Innlandet

Antall ansettelsesforhold per person 1,02

Tilgang arbeidssøkere

I alt 606

Har akkurat fullført utdanning, militærtjeneste eller annet 79

Har aldri vært i jobb 56

Har ikke vært i jobb de siste 2 årene 57

I alt har ikke hatt en jobb 192

Jordbruk, skogbruk og fiske 8

Bergverksdrift og utvinning *

Industri 15

Elektrisitet-, vann og renovasjon *

Bygge- og anleggsvirksomhet 23

Varehandel, reparasjon av motorvogner 62

Transport og lagring 13

Overnattings- og serveringsvirksomhet 16

Informasjon og kommunikasjon 4

Finansierings- og forsikringsvirksomhet 5

Omsetning og drift av fast eiendom *

Faglig, vitenskapelig og teknisk tjenesteyting 9

Forretningsmessig tjenesteyting 25

Off. adm., forsvar, sosialforsikring 9

Undervisning 35

Helse- og sosialtjenester 79

Private tjenester ellers 15

Ukjent 91

I alt har hatt en jobb 414



Hovedtall om arbeidsmarkedet. Fylkevalg. En måned

11. Tilgang av registrerte ledige stillinger fordelt på registreringskilde

Juli 2021

34 Innlandet

	Antall	Endring fra i fjor per virkedag Prosent
I alt	1 511	*
Meldt til NAV	210	*
Offentlig utlyst	1 301	*

Virkedager denne måned: 20

Virkedager denne måned i fjor: 20

Juli 2021

34 Innlandet

	Antall	Endring fra i fjor per virkedag Prosent
I alt	1 511	*
3401 Kongsvinger	71	*
3403 Hamar	186	*
3405 Lillehammer	183	*
3407 Gjøvik	168	*
3411 Ringsaker	102	*
3412 Løten	6	*
3413 Stange	45	*
3414 Nord-Odal	8	*
3415 Sør-Odal	21	*
3416 Eidskog	10	*
3417 Grue	22	*
3418 Åsnes	18	*
3419 Våler (Innlandet)	3	*
3420 Elverum	110	*
3421 Trysil	42	*
3422 Åmot	15	*
3423 Stor-Elvdal	11	*
3424 Rendalen	2	*
3425 Engerdal	10	*
3426 Tolga	2	*
3427 Tynset	35	*
3428 Alvdal	5	*
3429 Folldal	5	*
3430 Os	1	*
3431 Dovre	19	*
3432 Lesja	1	*
3433 Skjåk	3	*
3434 Lom	15	*
3435 Vågå	15	*
3436 Nord-Fron	15	*
3437 Sel	7	*
3438 Sør-Fron	15	*
3439 Ringebu	32	*
3440 Øyer	30	*
3441 Gausdal	6	*



Hovedtall om arbeidsmarkedet. Fylkevalg. En måned

12. Tilgang av registrerte ledige stillinger fordelt på kommune

Juli 2021

34 Innlandet

	Antall	Endring fra i fjor per virkedag Prosent
I alt	1 511	*
3442 Østre Toten	41	*
3443 Vestre Toten	52	*
3446 Gran	30	*
3447 Søndre Land	32	*
3448 Nordre Land	14	*
3449 Sør-Aurdal	18	*
3450 Etnedal	0	*
3451 Nord-Aurdal	71	*
3452 Vestre Slidre	5	*
3453 Øystre Slidre	2	*
3454 Vang	7	*



Hovedtall om arbeidsmarkedet. Fylkevalg. En måned

13. Tilgang av registrerte ledige stillinger fordelt på yrke

Juli 2021

34 Innlandet

	Antall	Endring fra i fjor per virkedag Prosent
I alt	1 511	*
Ledere	46	*
Ingeniør- og ikt-fag	94	*
Undervisning	57	*
Akademiske yrker	53	*
Helse, pleie og omsorg	393	*
Barne- og ungdomsarbeid	33	*
Meglere og konsulenter	42	*
Kontorarbeid	109	*
Butikk- og salgsarbeid	118	*
Jordbruk, skogbruk og fiske	20	*
Bygg og anlegg	120	*
Industriarbeid	79	*
Reiseliv og transport	157	*
Serviceyrker og annet arbeid	135	*
Ingen yrkesbakgrunn eller uoppgitt	55	*



Hovedtall om arbeidsmarkedet. Juli 2021

14. Varsel om permittering og masseoppsigelser. Type og gjelder for periode

Juli 2021

	Permittering uten lønn
I alt berørte personer	5
Varsel gjelder fra denne måneden og før	5

Hovedtall om arbeidsmarkedet. Innlandet. Tidsserie måned

15. Helt ledige, delvis ledige, sum helt ledige og arbeidssøkere på tiltak og sum arbeidssøkere, sesongjusterte tall – graf

Januar 2013 – juli 2021

Innlandet

