



Mottakere av dagpenger. Varighet. Tidsserie, måned

Om statistikken.

Rapport oppdatert: 02.05.2024

Innhold i rapporten

Varighet i denne rapporten viser forbruk av dagpenge perioden. Alle varigheter er påbegynte uker/måneder.

For beskrivelse av andre fordelingsvariabler se "om statistikken arbeidssøkere" på nav.no

Rapporten ble ikke oppdatert i perioden mellom mars 2020 og juni 2022 da beregning baserer seg på maksimaltid med dagpenger som ble opphevet midlertidig ved stortingsvedtak.

Lenker

https://www.nav.no/no/nav-og-samfunn/statistikk/arbeidssokere-og-stillinger-statistikk/relatert-informasjon/om-statistikken-arbeidssokere/4.begreper-kjennemerker-og-grupperinger_kap

Beholdning. Uker med dagpenger. April 2024

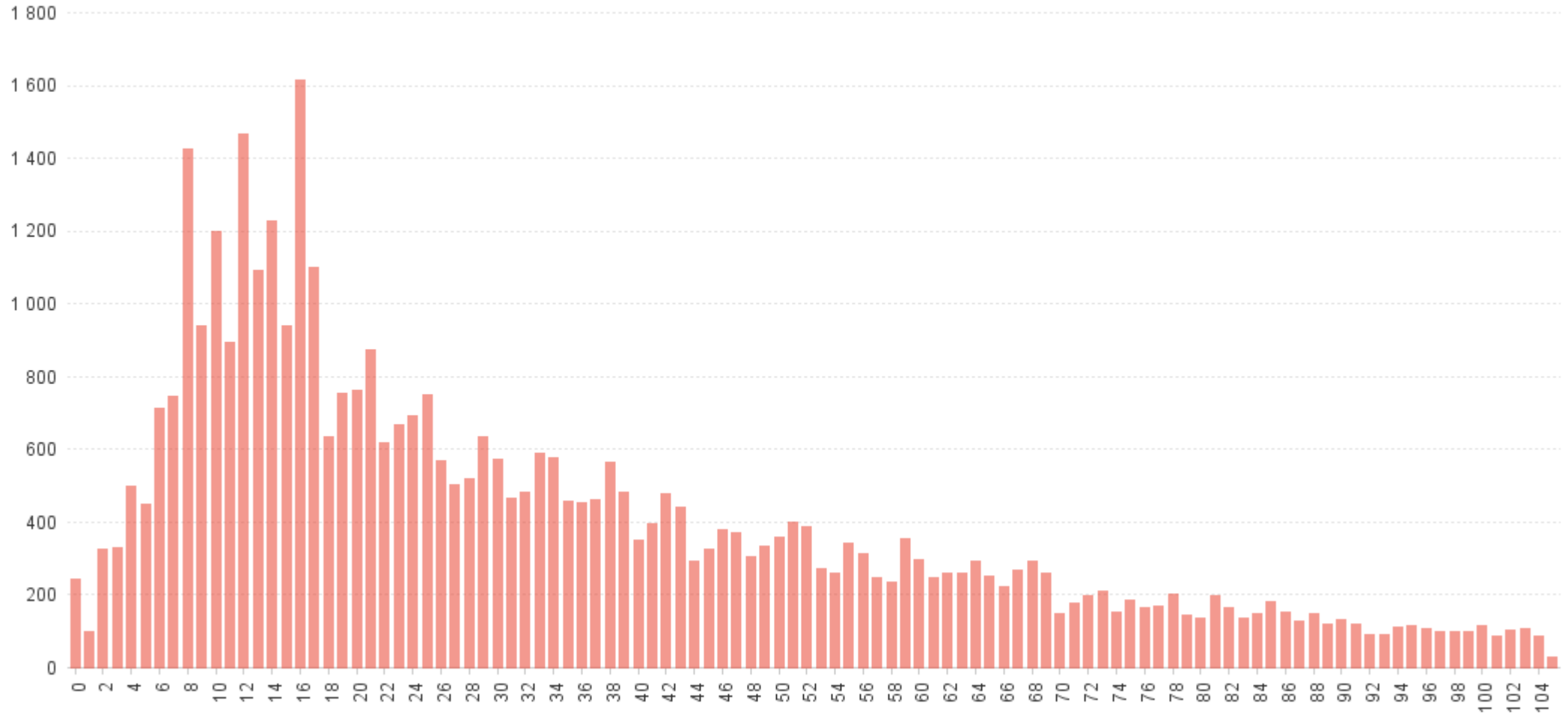

	Januar	Februar	Mars	April
I alt	42 619	44 512	44 218	42 719
0	*	*	*	*
1	3 798	2 616	1 268	1 248
2	5 165	6 897	4 057	3 904
3	4 290	4 538	6 187	4 667
4	3 774	4 064	4 557	5 479
5	3 052	3 191	3 502	3 219
6	2 827	2 773	3 024	2 937
7	2 181	2 487	2 463	2 382
8	1 851	2 077	2 428	2 299
9	1 817	1 700	1 932	2 099
10	1 834	1 810	1 660	1 804
11	1 737	1 703	1 756	1 511
12	1 583	1 582	1 629	1 526
13	1 304	1 302	1 324	1 297
14	1 009	1 247	1 274	1 230
15	918	936	1 209	1 159
16	809	857	875	1 098
17	769	783	850	815
18	677	761	759	755
19	561	620	708	684
20	518	528	619	675
21	511	501	490	562
22	523	491	495	472
23	472	485	460	422
24	533	521	649	447
Ukjent	105	41	42	*

Helt ledige	Januar	Februar	Mars	April
I alt	26 541	27 005	26 401	24 926
0	*	*	*	*
1	2 062	1 069	387	507
2	3 289	4 240	2 041	2 141
3	2 758	2 917	3 914	2 582
4	2 437	2 590	2 940	3 377
5	1 944	2 051	2 216	2 002
6	1 840	1 764	1 951	1 850
7	1 458	1 570	1 519	1 486
8	1 223	1 330	1 511	1 352
9	1 187	1 076	1 213	1 275
10	1 151	1 147	1 025	1 118
11	1 087	1 029	1 102	902
12	982	931	959	921
13	837	815	798	748
14	608	776	755	689
15	527	553	755	679
16	470	482	498	651
17	444	460	465	458
18	368	410	439	416
19	321	347	399	388
20	300	288	334	372
21	293	282	275	292
22	295	284	287	240
23	259	259	237	232
24	320	304	351	230
Ukjent	81	30	29	*

Delvis ledige	Januar	Februar	Mars	April
I alt	9 094	10 216	10 347	10 311
1	1 453	1 372	774	631
2	1 400	2 047	1 701	1 418
3	1 049	1 132	1 622	1 535
4	853	977	1 083	1 403
5	628	662	806	771
6	507	549	625	632
7	356	422	452	469
8	277	355	429	454
9	281	281	321	383
10	286	282	265	293
11	289	280	273	272
12	235	281	259	261
13	201	214	236	218
14	161	181	227	247
15	166	165	172	211
16	134	165	161	198
17	121	133	174	140
18	148	147	125	129
19	96	125	145	127
20	78	93	114	136
21	95	88	83	118
22	94	88	76	98
23	79	90	101	76
24	90	83	118	87

Maks 2 år	Januar	Februar	Mars	April
I alt	37 976	39 812	39 597	38 310
0	*	*	*	*
1	3 293	2 297	1 099	1 034
2	4 572	6 114	3 618	3 505
3	3 702	3 934	5 430	4 125
4	3 298	3 554	4 037	4 816
5	2 583	2 697	2 968	2 753
6	2 429	2 376	2 597	2 507
7	1 891	2 143	2 107	2 033
8	1 591	1 798	2 096	1 959
9	1 569	1 444	1 650	1 790
10	1 584	1 575	1 430	1 555
11	1 521	1 475	1 515	1 307
12	1 339	1 373	1 338	1 310
13	1 304	1 302	1 324	1 297
14	1 009	1 247	1 274	1 230
15	918	936	1 209	1 159
16	809	857	875	1 098
17	769	783	850	815
18	677	761	759	755
19	561	620	708	684
20	518	528	619	675
21	511	501	490	562
22	523	491	495	472
23	472	485	460	422
24	533	521	649	447
Ukjent	*	*	*	*

Maks 1 år	Januar	Februar	Mars	April
I alt	4 135	4 244	4 206	4 028
0	*	*	*	*
1	280	201	126	131
2	544	605	316	339
3	531	571	634	466
4	445	468	490	576
5	447	470	497	451
6	377	376	408	397
7	290	344	356	349
8	260	279	332	340
9	248	256	282	309
10	250	235	230	249
11	216	228	241	204
12	244	209	291	216
Ukjent	*	*	*	*

Maks 6 måneder	Januar	Februar	Mars	April
I alt	405	416	375	354
0	*	*	*	*
1	225	118	43	83
2	49	178	123	60
3	57	33	123	76
4	31	42	30	87
5	22	24	37	15
6	21	21	19	33
Ukjent	*	*	*	*



Mottakere av dagpenger. Varighet. Tidsserie, måned

Beholdning. Gjennomsnittlig antall uker med dagpenger. Kjønn. Tidsserie.

Rapport oppdatert: 02.05.2024

	Januar	Februar	Mars	April
I alt	31	31	33	34
Kvinner	33	33	35	35
Menn	31	30	33	33

	Januar	Februar	Mars	April
I alt	31	31	33	34
19 år og under	12	12	15	16
20-24 år	23	23	25	26
25-29 år	28	28	30	31
30-39 år	32	32	35	35
40-49 år	32	32	34	35
50-59 år	32	32	34	34
60 år og over	37	36	38	39

	Januar	Februar	Mars	April
I alt	31	31	33	34
03 Oslo	32	33	35	35
11 Rogaland	33	33	35	35
15 Møre og Romsdal	31	31	33	34
18 Nordland - Nordlånnda	27	28	30	32
31 Østfold	35	34	36	36
32 Akershus	33	33	34	34
33 Buskerud	32	32	34	34
34 Innlandet	30	30	32	31
39 Vestfold	31	31	33	33
40 Telemark	31	30	33	34
42 Agder	29	29	32	33
46 Vestland	31	31	32	33
50 Trøndelag - Trööndelage	30	30	32	32
55 Troms - Romsa - Tromssa	30	29	32	34
56 Finnmark - Finnmarkku - Finmarkku	28	28	29	30
99 Øvrige områder	32	37	34	35
Ukjent	16	17	20	22

	Januar	Februar	Mars	April
I alt	31	31	33	34
0301 Oslo	32	33	35	35
1101 Eigersund	37	35	39	38
1103 Stavanger	33	32	35	35
1106 Haugesund	32	33	35	33
1108 Sandnes	34	34	36	35
1111 Sokndal	29	30	23	27
1112 Lund	32	32	33	30
1114 Bjerkreim	39	45	35	43
1119 Hå	33	34	35	32
1120 Klepp	32	32	36	36
1121 Time	34	33	36	32
1122 Gjesdal	34	33	35	33
1124 Sola	31	31	32	34
1127 Randaberg	30	29	33	35
1130 Strand	33	33	38	37
1133 Hjelmeland	26	29	32	33
1134 Suldal	33	27	28	44
1135 Sauda	25	25	28	30
1144 Kvitsøy	47	*	35	38
1145 Bokn	*	*	*	*
1146 Tysvær	28	30	35	35
1149 Karmøy	37	37	39	39
1160 Vindafjord	32	33	38	34
1505 Kristiansund	31	31	34	35
1506 Molde	33	32	35	33
1508 Ålesund	32	31	32	33
1511 Vanylven	28	34	34	40
1514 Sande	33	37	38	30
1515 Herøy (Møre og Romsdal)	41	39	38	38
1516 Ulstein	32	32	32	36

	Januar	Februar	Mars	April
I alt	31	31	33	34
1517 Hareid	32	34	35	35
1520 Ørsta	20	20	23	27
1525 Stranda	35	34	37	37
1528 Sykkylven	35	38	40	36
1531 Sula	28	29	29	30
1532 Giske	31	33	34	33
1535 Vestnes	30	31	32	36
1539 Rauma	26	30	30	31
1547 Aukra	35	30	32	31
1554 Averøy	33	33	36	35
1557 Gjemnes	28	24	22	23
1560 Tingvoll	33	24	21	21
1563 Sunndal	40	38	39	40
1566 Surnadal	24	28	27	33
1573 Smøla	37	25	30	28
1576 Aure	26	25	27	34
1577 Volda	27	26	30	31
1578 Fjord	31	37	45	47
1579 Hustadvika	28	28	31	33
1580 Haram	29	33	34	35
1804 Bodø	31	31	33	33
1806 Narvik	35	32	34	35
1811 Bindal	22	25	30	30
1812 Sømna	27	30	28	27
1813 Brønnøy	32	28	28	36
1815 Vega	*	18	22	25
1816 Vevelstad	*	*	*	*
1818 Herøy (Nordland)	30	29	33	34
1820 Alstahaug	26	24	28	36
1822 Leirfjord	47	29	13	15
1824 Vefsn	26	28	29	31

	Januar	Februar	Mars	April
I alt	31	31	33	34
1825 Grane	16	21	28	*
1826 Aarborte - Hattfjelldal	10	12	16	15
1827 Dønna	*	26	32	30
1828 Nesna	42	44	45	40
1832 Hemnes	20	18	21	20
1833 Rana	27	25	29	28
1834 Lurøy	23	25	25	34
1835 Træna	*	*	40	*
1836 Rødøy	22	26	25	30
1837 Meløy	28	28	33	35
1838 Gildeskål	28	19	23	30
1839 Beiarn	32	33	39	41
1840 Saltdal	18	24	27	32
1841 Fauske - Fuosko	24	23	25	27
1845 Sørfold	17	20	23	30
1848 Steigen	37	36	31	31
1851 Lødingen	32	42	38	41
1853 Evenes - Evenášši	*	*	*	*
1856 Røst	14	*	*	*
1857 Værøy	20	28	41	*
1859 Flakstad	35	35	30	36
1860 Vestvågøy	29	30	31	34
1865 Vågan	23	28	29	26
1866 Hadsel	20	26	29	34
1867 Bø	19	21	23	28
1868 Øksnes	28	34	32	34
1870 Sortland - Suortá	27	30	34	29
1871 Andøy	19	30	26	29
1874 Moskenes	14	15	19	24
1875 Hábmer - Hamarøy	31	35	33	36
2100 Svalbard	32	37	34	35

	Januar	Februar	Mars	April
I alt	31	31	33	34
3101 Halden	38	39	40	37
3103 Moss	34	32	35	35
3105 Sarpsborg	36	36	38	39
3107 Fredrikstad	35	34	36	36
3110 Hvaler	35	39	42	37
3112 Råde	27	26	29	30
3114 Våler (Viken)	28	25	29	31
3116 Skiptvet	29	25	30	36
3118 Indre Østfold	33	32	34	35
3120 Rakkestad	31	28	31	34
3122 Marker	42	36	39	43
3124 Aremark	45	39	44	58
3201 Bærum	33	32	34	34
3203 Asker	32	32	33	33
3205 Lillestrøm	33	33	35	35
3207 Nordre Follo	34	35	37	36
3209 Ullensaker	32	32	34	34
3212 Nesodden	34	34	37	35
3214 Frogn	34	32	34	37
3216 Vestby	29	29	29	28
3218 Ås	30	31	33	30
3220 Enebakk	42	34	36	35
3222 Lørenskog	34	34	36	37
3224 Rælingen	33	32	35	35
3226 Aurskog-Høland	31	32	34	35
3228 Nes	32	32	33	33
3230 Gjerdrum	31	34	34	33
3232 Nittedal	36	35	37	35
3234 Lunner	31	31	34	31
3236 Jevnaker	29	29	29	28
3238 Nannestad	32	31	36	36

	Januar	Februar	Mars	April
I alt	31	31	33	34
3240 Eidsvoll	32	33	35	35
3242 Hurdal	25	24	25	28
3301 Drammen	33	33	35	35
3303 Kongsberg	40	37	39	36
3305 Ringerike	36	35	37	35
3310 Hole	32	31	35	35
3312 Lier	28	28	30	31
3314 Øvre Eiker	32	31	33	32
3316 Modum	33	32	35	34
3318 Krødsherad	28	34	38	32
3320 Flå	23	25	33	36
3322 Nesbyen	27	29	34	40
3324 Gol	18	15	17	22
3326 Hemsedal	32	29	25	24
3328 Ål	20	16	14	14
3330 Hol	18	18	19	26
3332 Sigdal	31	26	24	28
3334 Flesberg	24	22	26	25
3336 Rollag	29	32	33	39
3338 Nore og Uvdal	34	36	35	21
3401 Kongsvinger	32	31	34	36
3403 Hamar	30	30	33	32
3405 Lillehammer	28	28	30	29
3407 Gjøvik	31	31	33	34
3411 Ringsaker	30	30	32	32
3412 Løten	33	33	35	38
3413 Stange	30	28	29	30
3414 Nord-Odal	30	31	31	34
3415 Sør-Odal	31	30	32	31
3416 Eidskog	31	26	27	29
3417 Grue	33	28	32	29

	Januar	Februar	Mars	April
I alt	31	31	33	34
3418 Åsnes	32	33	33	34
3419 Våler (Innlandet)	33	30	29	26
3420 Elverum	33	34	38	38
3421 Trysil	28	26	30	26
3422 Åmot	27	23	26	29
3423 Stor-Elvdal	30	29	34	41
3424 Rendalen	28	28	32	28
3425 Engerdal	30	33	28	27
3426 Tolga	28	38	42	37
3427 Tynset	38	32	33	32
3428 Alvdal	17	17	19	23
3429 Folldal	*	13	17	17
3430 Os	28	28	28	27
3431 Dovre	31	22	21	29
3432 Lesja	12	15	18	22
3433 Skjåk	27	28	22	18
3434 Lom	16	22	28	34
3435 Vågå	26	26	31	33
3436 Nord-Fron	30	30	36	27
3437 Sel	27	26	27	25
3438 Sør-Fron	8	14	18	17
3439 Ringebu	31	31	29	29
3440 Øyer	33	30	31	23
3441 Gausdal	23	25	29	24
3442 Østre Toten	32	32	32	31
3443 Vestre Toten	34	29	31	29
3446 Gran	31	33	33	34
3447 Søndre Land	26	24	28	34
3448 Nordre Land	37	39	37	36
3449 Sør-Aurdal	14	19	16	19
3450 Etnedal	24	27	48	40

	Januar	Februar	Mars	April
I alt	31	31	33	34
3451 Nord-Aurdal	30	29	32	35
3452 Vestre Slidre	25	21	22	34
3453 Øystre Slidre	16	17	22	20
3454 Vang	31	24	28	33
3901 Horten	37	35	36	34
3903 Holmestrand	33	32	34	35
3905 Tønsberg	31	31	33	34
3907 Sandefjord	29	30	31	31
3909 Larvik	30	31	33	35
3911 Færder	33	31	33	33
4001 Porsgrunn	31	31	32	34
4003 Skien	30	30	32	33
4005 Notodden	36	36	37	35
4010 Siljan	32	34	36	40
4012 Bamble	31	31	33	36
4014 Kragerø	29	29	32	34
4016 Drangedal	27	25	36	34
4018 Nome	30	30	35	36
4020 Midt-Telemark	31	30	32	31
4022 Seljord	27	27	29	35
4024 Hjartdal	27	29	30	28
4026 Tinn	29	28	31	31
4028 Kviteseid	39	35	31	36
4030 Nissedal	12	15	20	23
4032 Fyresdal	22	32	41	43
4034 Tokke	31	32	27	42
4036 Vinje	16	24	30	27
4201 Risør	25	25	29	33
4202 Grimstad	26	27	28	31
4203 Arendal	29	29	31	33
4204 Kristiansand	31	31	33	34

	Januar	Februar	Mars	April
I alt	31	31	33	34
4205 Lindesnes	32	31	35	34
4206 Farsund	24	26	30	30
4207 Flekkefjord	31	33	36	32
4211 Gjerstad	19	22	30	29
4212 Vegårshei	21	22	25	26
4213 Tvedestrand	36	34	39	38
4214 Froland	26	26	28	28
4215 Lillesand	27	28	31	31
4216 Birkenes	27	28	30	33
4217 Åmli	30	31	31	34
4218 Iveland	28	27	31	35
4219 Evje og Hornnes	21	24	25	31
4220 Bygland	*	*	*	*
4221 Valle	*	*	*	*
4222 Bykle	*	5	7	10
4223 Vennesla	30	28	30	34
4224 Åseral	17	17	19	23
4225 Lyngdal	33	28	31	34
4226 Hægebostad	*	*	*	*
4227 Kvinesdal	30	30	35	35
4228 Sirdal	10	10	15	17
4601 Bergen	31	31	34	34
4602 Kinn	35	34	35	35
4611 Etne	28	31	36	34
4612 Sveio	27	28	28	28
4613 Bømlo	28	27	21	20
4614 Stord	31	29	31	33
4615 Fitjar	19	17	24	15
4616 Tysnes	37	38	33	30
4617 Kvinnherad	27	30	34	36
4618 Ullensvang	39	38	39	35

	Januar	Februar	Mars	April
I alt	31	31	33	34
4619 Eidfjord	33	34	32	25
4620 Ulvik	39	34	39	40
4621 Voss	32	33	34	33
4622 Kvam	28	23	27	35
4623 Samnanger	32	36	32	30
4624 Bjørnafjorden	35	35	37	34
4625 Austevoll	35	32	30	32
4626 Øygarden	30	30	32	30
4627 Askøy	28	27	30	33
4628 Vaksdal	26	27	31	31
4629 Modalen	*	*	*	*
4630 Osterøy	30	31	35	39
4631 Alver	30	29	31	32
4632 Austrheim	19	21	29	30
4633 Fedje	*	*	*	*
4634 Masfjorden	26	*	*	*
4635 Gulen	18	26	29	28
4636 Solund	*	16	*	33
4637 Hyllestad	43	58	52	50
4638 Høyanger	31	30	29	38
4639 Vik	16	16	20	19
4640 Sogndal	26	20	21	26
4641 Aurland	32	36	33	32
4642 Lærdal	31	25	30	32
4643 Årdal	21	25	29	38
4644 Luster	30	32	31	29
4645 Askvoll	21	22	22	28
4646 Fjaler	23	22	27	32
4647 Sunnfjord	26	27	29	32
4648 Bremanger	26	43	34	28
4649 Stad	31	30	33	34

	Januar	Februar	Mars	April
I alt	31	31	33	34
4650 Gloppen	39	35	32	34
4651 Stryn	29	28	30	33
5001 Trondheim - Tråante	29	29	32	32
5006 Steinkjer	30	30	31	30
5007 Namsos - Nåavmesjenjaelmie	33	34	34	33
5014 Frøya	41	35	39	43
5020 Osen	36	35	39	50
5021 Oppdal	24	23	28	29
5022 Rennebu	13	14	20	23
5025 Røros - Rossen	25	24	34	34
5026 Holtålen	31	29	33	38
5027 Midtre Gauldal	34	33	40	45
5028 Melhus	30	28	31	32
5029 Skaun	23	25	28	27
5031 Malvik	32	34	36	33
5032 Selbu	24	20	21	22
5033 Tydal	*	*	12	16
5034 Meråker	37	37	38	38
5035 Stjørdal	25	25	28	27
5036 Frosta	30	31	37	35
5037 Levanger	32	32	34	34
5038 Verdal	36	36	38	38
5041 Snåase - Snåsa	31	32	38	23
5042 Lierne	*	*	12	10
5043 Raarvihke - Røyrvik	*	*	*	*
5044 Namsskogan	*	*	*	*
5045 Grong	49	39	49	43
5046 Høylandet	*	*	*	*
5047 Overhalla	29	27	36	43
5049 Flatanger	45	58	*	*
5052 Leka	*	*	*	*

	Januar	Februar	Mars	April
I alt	31	31	33	34
5053 Inderøy	30	32	30	31
5054 Indre Fosen	29	36	35	29
5055 Heim	36	37	35	34
5056 Hitra	20	23	26	27
5057 Ørland	26	26	29	29
5058 Åfjord	32	28	27	27
5059 Orkland	30	29	31	31
5060 Nærøysund	31	32	36	37
5061 Rindal	21	24	24	28
5501 Tromsø	29	30	32	33
5503 Harstad - Hársttåk	31	33	34	34
5510 Kvæfjord	28	29	30	31
5512 Dielddanuorri - Tjeldsund	29	27	27	32
5514 lbestad	18	24	24	20
5516 Gratangen	38	41	45	*
5518 Loabák - Lavangen	21	27	31	43
5520 Bardu	38	48	52	56
5522 Salangen	19	20	*	32
5524 Målselv	26	30	35	39
5526 Sørreisa	30	28	28	25
5528 Dyrøy	26	30	25	31
5530 Senja	30	26	30	32
5532 Balsfjord	21	27	29	32
5534 Karlsøy	30	37	38	37
5536 Lyngen	19	26	31	34
5538 Storfjord - Omasvuotna - Omasvuono	23	31	35	45
5540 Gáivuotna - Kåfjord - Kaivuono	40	28	31	36
5542 Skjervøy	49	16	23	42
5544 Nordreisa - Ráisa - Raisi	39	40	40	42

	Januar	Februar	Mars	April
I alt	31	31	33	34
5546 Kvænangen	41	29	37	43
5601 Alta	26	23	25	28
5603 Hammerfest - Hámmerfeasta	27	29	31	34
5605 Sør-Varanger	22	23	27	29
5607 Vadsø	40	38	37	36
5610 Kárášjohka - Karasjok	36	31	35	34
5612 Guovdageaidnu - Kautokeino	37	39	40	40
5614 Loppa	*	*	*	*
5616 Hasvik	24	31	31	37
5618 Måsøy	29	25	24	20
5620 Nordkapp	21	21	19	24
5622 Porsanger - Porsángu - Porsanki	32	32	36	37
5624 Lebesby	31	33	40	26
5626 Gamvik	25	33	19	37
5628 Deatnu - Tana	33	33	37	32
5630 Berlevåg	21	24	18	17
5632 Båtsfjord	26	29	33	28
5634 Vardø	22	23	24	24
5636 Unjárga - Nesseby	51	54	50	53
Ukjent	16	17	20	22