LAGERVAREKATALOG FOR BESTILLINGSORDNINGEN

PÅ OMRÅDET

HØRSELSHJELPEMIDLER

NAV Hjelpemiddelsentral Nord-Trøndelag

BESTILLINGSORDNINGEN FOR TEKNISKE HJELPEMIDLER

Bestillingsordningen er en forenkling av søknadsprosessen for å få lånt teknisk hjelpemiddel til varig behov. Den gir mulighet til utlån av noen hjelpemidler uten begrunnet søknad. Disse kan bestilles på bestillingsskjema (NAV 10-07.05).
Søknadsskjema (NAV 10-07.03) må benyttes for å låne hjelpemidler som ***ikke*** inngår i bestillingsordningen. Skjemaene hentes fra Selvbetjening på nav.no, Finn skjema.

Hvem kan låne hjelpemidler fra folketrygden?

Den som skal låne hjelpemidlene må være medlem av folketrygden og ha en varig (over 2 år) og vesentlig innskrenket funksjonsevne på grunn av sykdom, skade eller lyte. Hjelpemidlene må være nødvendige og hensiktsmessige for å avhjelpe den aktuelle funksjonsnedsettelsen.
Personer som har ***midlertidig*** behov for hjelpemidler har ***ikke*** rettigheter til utlån fra folketrygden, og må få nødvendig hjelp i egen kommune.

Hvem kan bestille fra NAV Hjelpemiddelsentral Nord-Trøndelag?

Alle som skal bestille hjelpemidler må ha gjennomgått en særskilt opplæring og være godkjent som bestiller av NAV Hjelpemiddelsentral Nord-Trøndelag.
På sansetapsområdene er det bare syns- og hørselskontakter som er godkjente som bestillere. Brukere med brukerpassavtale som omfatter bestillingsordningen, kan bestille hjelpemidler til eget bruk.

Hva kan bestilles?

En viktig intensjon bak bestillingsordningen er rask levering av hjelpemidler. Det forutsetter at hjelpemidlene finnes på lokalt lager hos Hjelpemiddelsentralen. For en del produktkategorier er det inngått egne, sentrale innkjøpsavtaler for bestillingsordningen. NAV Hjelpemiddelsentral Nord-Trøndelag har 2 lagervarekataloger med beskrivelse og bilder av de bestillingshjelpemidlene som finnes på lokalt lager, en for områdene bevegelse og syn, og en for området hørsel. Det er kun de produktene som står i disse katalogene som kan bestilles fra NAV Hjelpemiddelsentral Nord-Trøndelag. Det må sendes ordinær søknad ved behov for andre hjelpemidler.

Hvordan kan det bestilles?

Skjemaveilederen som ligger på nav.no skal brukes når det bestilles hjelpemidler. Den ligger som selvbetjeningsløsning på hovedsiden nav.no, med tittel Skjemaer-Privatpersoner. Alternativt kan du gå inn i skjemaveilederen fra NAV Hjelpemiddelsentral Nord-Trøndelags hjemmeside, med lenken Skjemaveileder Bestillingsordningen. Ved å følge denne veilederen kommer du til skjemaet Bestilling av tekniske hjelpemidler (NAV 10-07.05) og en førsteside som alltid skal følge bestillingen. HMS-artikkelnummer og beskrivelse av aktuelt hjelpemiddel hentes fra lagervarekatalogene.
Bestillingsskjema og førsteside sendes til adressen som står på førstesiden. Bestilte hjelpemidler sendes med ukentlig transportrute til kommunalt mottakssted i hver kommune.

Brukers underskrift

Bestillingsskjemaet må signeres av bruker (evt. med påholden penn), verge eller hjelpeverge.

Dersom bruker er i stand til å gi informert samtykke, men har redusert evne til å skrive, må skjemaet signeres av bruker, med påholden penn. Det bør påføres at søknaden er signert med påholden penn.

Dersom bruker ikke er i stand til å gi informert samtykke, må bestillingsskjemaet signeres av hjelpeverge eller verge. Det er overformynderiet som foretar evt. oppnevning av hjelpeverge.

Endringslogg

Versjon	Dato	Side	Endring	Produsent	Godkjent
1.0	01.02.11		Dokument	Bjørn Haggren	Anna Hjulstad
1.1	09.01.12	2, 8 og 9	Dokument	Bjørn Haggren	Anna Hjulstad
1.2	01.04.12	8	Dokument	Bjørn Haggren	Anna Hjulstad
1.3	23.08.12	2 og 16	Dokument	Bjørn Haggren	Anna Hjulstad
1.4	01.03.13	Ny avtale	Dokument	Bjørn Haggren	Anna Hjulstad
1.5	10.05.13	6 og 8	Dokument	Bjørn Haggren	Anna Hjulstad
1.6	14.05.13	9	Dokument	Bjørn Haggren	Anna Hjulstad

INNHOLDSFORTEGNELSE

BESTILLINGSORDNINGEN FOR TEKNISKE HJELPEMIDLER	2
ENDRINGSLOGG	3
INNHOLDSFORTEGNELSE	4
HØRSELSHJELPEMIDLER	
Lyttesystem basert på IR-overføring	**5**
Lyttesystem basert på IR-overføring - sammensatte behov	**6**
Lyttesystem basert på FM-overføring	**7**
Lyttesystem basert på FM-overføring – sammensatte behov	**8**
Teleslyngemottaker – stol/bordslynge	**9**
Samtaleforsterker trådbundet	**9**
Samtaleforsterker trådbundet spesielle behov	**9**
Fasttelefon til analog linje for høreapparatbrukere (teleslynge i røret)	**10**
Fasttelefon til analog linje for høreapparatbrukere – spesielle behov	**10**
Fasttelefon til analog linje som normalt ikke bruker høreapparat	**10**
Telefonforsterker	**11**
Tilkoblingsenhet – Bluetooth mottaker med teleslynge	**11**
Varslingssystem	**12**
Varslingsenhet for vekking – selvstendig enhet	**16**
Tilbehør forsterkertelefoner	**17**

(*) OM VARSLING

Et varslingsanlegg består av sendere og mottakere. Dersom man har behov for varsling av for eksempel dørklokke, må man ha både sender, og en mottaker, det vil si en lampett eller en sengevibrator.

Dersom man ikke har både sender og mottaker vil ikke anlegget virke.

LYTTESYSTEM BASERT PÅ IR-OVERFØRING

HMS-art	Prod. Art	Beskrivelse	Illustrasjon
189217	*1104272*	IR sender Swing analog	www.gewa.no
189218	*1104273*	IR mottager Swing bøyle analog	www.gewa.no
189219	*11274*	IR mottager Swing hals analog	www.gewa.no

LYTTESYSTEM BASERT PÅ IR-ØVERFØRINGER – SAMMENSATTE BEHOV

HMS-art	Prod. Art	Beskrivelse	Illustrasjon
193849		IR anlegg komplett Sennheiser 830 TV	
		Alternativt kun <u>sender</u> eller <u>mottaker</u>	
167398	*502710*	IR sender Sennheiser TI 830	
167399	502020	IR mottaker Sennheiser RI 830 bøylemottaker	www.oticon.no
193850	*502006-S.*	IR anlegg komplett Sennheiser 830 S	
		<u>Alternativt sender, mottaker eller slynge</u>	
167398	*502710*	IR sender Sennheiser TI 830	
167397	*502121*	IR mottaker Sennheiser RI 830S	
195560	*502566*	Teleslynge hals Sennheiser EZT 3011 Oticon	www.oticon.no

LYTTESYSTEM BASERT PÅ FM - OVERFØRING

HMS-art	Prod. Art	Beskrivelse	Illustrasjon
135140	1104985	FM sender RadioLight DIR/LR	www.Gewa.no
135139	1104980	FM mottaker RadioLight DIR bøyle lukket	www.gewa.no
025526	*1104740*	FM mottaker RadioLight LR halsslynge	www.gewa.no

LYTTESYSTEM BASERT PÅ FM OVERFØRING – SAMMENSATTE BEHOV

HMS-art	Prod. Art	Beskrivelse	Illustrasjon
193851	*502012-B.*	FM anlegg komplett Sennheiser 840 TV	
		Alternativt kun <u>sender</u> eller <u>mottaker</u>	
160697	*529764*	FM sender Sennheiser TR 840	
160699	*502025*	FM mottaker Sennheiser RR 840 bøyle	www.oticon.no
193852	***502012-S.***	FM anlegg komplett Sennheiser 840 S	
		<u>Alternativt sender, mottaker eller slynge</u>	
160697	*529764*	FM sender Sennheiser TR 840	
160698	*502026*	FM mottaker Sennheiser RR 840S slynge	
195560	*502566*	Teleslynge hals Sennheiser EZT 3011 Oticon	www.oticon.no

TELESLYNGEFORSTERKER – STOL/BORDSLYNGE + SAMTALEFORSTERKER TRÅDBUNDET

HMS-art	Prod. Art	Beskrivelse	Illustrasjon
195862	*200-02-600-00*	Teleslyngeforsterker Field komplett m/stol-/bordslynge **<u>Alternativt Forsterker eller pute</u>**	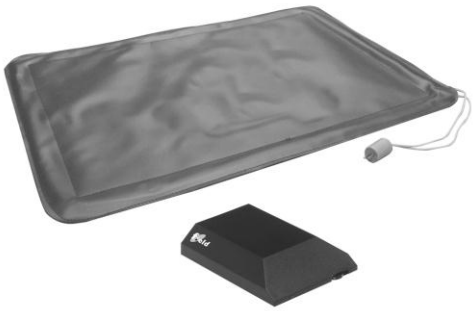 www.oticon.no
135120	*200-02-600-10*	Teleslyngeforsterker Field areal70	
189255	890-15-403-00	Teleslynge stol Oticon stolslyngepute	
160893	*Be2020*	Samtaleforsterker Maxi digital **«Hodetelefoner er med i pakken»**	\ www.vestfoldaudio.no

FASTTELEFON TIL ANALOG LINJE FOR HØREAPPARATBRUKERE + FASTTELEFON TIL ANALOG LINJE FOR HØRSELHEMMEDE SOM IKKE BRUKER HØREAPPARAT

HMS-art	Prod. Art	Beskrivelse	Illustrasjon
135272	*1104915*	Telefon forsterket Flashtel Comfort 2	www.gewa.no
184600	Secure350	Telefon forsterket Doro Secure 350	www.vestfoldaudio.no
020341	TF2	Telefon forsterket Lydia telespole signaluttak	www.vestfoldaudio.no

TELEFONFORSTERKERE + BLUETOOTH MOTTAKER MED TELESLYNGE

HMS-art	Prod. Art	Beskrivelse	Illustrasjon
020210	*1104899*	Telefonforsterker TA-2 batteri nettdrift Kobles mellom telefon og telefonrør.	 www.gewa.no
189228	*1042647*	Mottaker T-DEX bluetooth teleslynge T-DEX kan matches opp mot mobiltelefon via bluetooth og lyden oveføres til høreapparatene via teleslynge. T-DEX kan derfor brukes mot alle høreapparter som har telespole. T-DEX har gode visuelle indikatorer som forteller brukeren om status på bluetooth tilkobling, batteristatus og volumnivå. Drift baseres på ladeceller med en brukstid på ca. 10 timer. Lader medfølger	 www.medisan.no

VARSLINGSSYSTEM

HMS-art	Prod. Art	Beskrivelse	Illustrasjon
162275	*B-DKS3e*	Sender FlexiBlink B-DKS3e dørklokkesender ID-velger	www.vestfoldaudio.no
162277	*B-RKS3e*	Sender FlexiBlink B-RKS3e ringeklokkesender Innemiljø ID-velger **«Krever montør»**	www.vestfoldaudio.no
162278	B-PTSe	Sender FlexiBlink B-PTSe porttelefonsender ID-velger akustisk/magnetisk	www.vestfoldaudio.no

VARSLINGSSYSTEM

HMS-art	Prod. Art	Beskrivelse	Illustrasjon
162272	B-TLS5e	Sender FlexiBlink B-TLS5e telefonsender Analog IP ID-velger	www.vestfoldaudio.no
189259	B-GSM1e	Sender B-GSM1e mobiltelefonsender 4G/3G/GSM	www.vestfoldaudio.no
162288	B-LYDe	Sender FlexiBlink B-LYDe Universal audiodetektor	www.vestfoldaudio.no

VARSLINGSSYSTEM

HMS-art	Prod. Art	Beskrivelse	Illustrasjon
162280	*B-RVA5e*	Røykvarsler FlexiBlink B-RVA5e optisk ID-velger	www.vestfoldaudio.no
181353	*B-RVA6e*	Røykvarsler FlexiBlink B-RVA6e ionisk ID-velger	www.vestfoldaudio.no
020352	BVe	Barnevakt FlexiBlink BVe tidsforsinker	www.vestfoldaudio.no

VARSLINGSSYSTEM

HMS-art	Prod. Art	Beskrivelse	Illustrasjon
189160	*B-SVB15e*	Sengevibrator FlexiBlink B-SVB15e ladefeilvarsel trådløs nødstrømsbatteri	www.vestfoldaudio.no
020377	VKD	VekkerurFlexiBlink VKD digital	www.vestfoldaudio.no
156233	*LV5e*	Lommevibrator Junior symboler lyd/lys/vibrasjon	www.vestfoldaudio.no

VARSLINGSSYSTEM + VARSLINGSENHET FOR VEKKING – SELVSTENDIG ENHET

HMS-art	Prod. Art	Beskrivelse	Illustrasjon
189161	*KOLIBRI*	Mottaker FlexiBlink Kolibri lyd tale lys	www.vestfoldaudio.no
189162	*AURORA*	Mottaker Flexiblink Aurora symboldisplay lyd tale lys	www.vestfoldaudio.no
162286	B-DISe	Mottaker FlexiBlink Iris info-display lyd tale lys	www.vestfoldaudio.no
189170	595057	Vekkerur TCL 210 **«Kan ikke kobles med Flexiblink varslingsanlegg»**	www.medus.no

TILBEHØR

HMS-art	Prod. Art	Beskrivelse	Illustrasjon
165827	*B-ISB5e*	Mottaker FlexiBlink B-ISB5e Isbjørnlampett Symbol Lys Lyd Tale Utgang TS.	www.vestfoldaudio.no
162276	*B-RKS2e*	Sender FlexiBlink B-RKS2e ringeklokkesender utemiljø ID-velger	www.vestfoldaudio.no
160838	BE9159	FM mottaker FlexiSound slynge **«Til Maxi samtaleforsterker»**	www.vestfoldaudio.no
176582	BØYLE1	Hodetelefon Bosch hodesett m/bøylen under haken	www.vestfoldaudio.no